COMO INNOVAR A TRAVES DE LA DEMOCRACIA PARA UN DESARROLLO LOCAL SOSTENIBLE

JORNADA
LA POBLACIÓN JOVEN EN ANDALUCÍA "ACTOR CLAVE": COMPROMISO, INNOVACIÓN Y COHESIÓN SOCIAL POR LA CONSTRUCCIÓN MUNICIPAL DEL SIGLO XXI
LOS PALACIOS Y VILLAFRANCA, 13 de enero de 2022

Casa de la Cultura
C/ Real, 24

David Pino Merlo

Director de Innovación y Economía social

NOSDO
AYUNTAMIENTO DE SEVILLA

Organizan:

FEDERACIÓN ANDALUZA DE MUNICIPIOS Y PROVINCIAS

Junta de Andalucía

Colabora:

AYUNTAMIENTO DE LOS PALACIOS Y VILLAFRANCA

DIPUTACIÓN DE SEVILLA

INDICE

1

DEFINICIÓN DE INNOVACION SOCIAL

2

UNA RED DE “ ICOSISTEMAS “ LOCALES

3

UN UNIVERSO DE INICIATIVAS Y EXPERIENCIAS INSPIRADORAS

¿CÓMO SE DEFINE LA INNOVACIÓN SOCIAL?

"Toda aquella **solución** novedosa a un problema social que sea **más eficaz, eficiente, sostenible, o simplemente justa** que las soluciones actuales, y cuya **aportación de valor** se dirija a los **intereses de la Sociedad** en su conjunto y no a los intereses particulares".

MODELO INNOVACIÓN SOCIAL

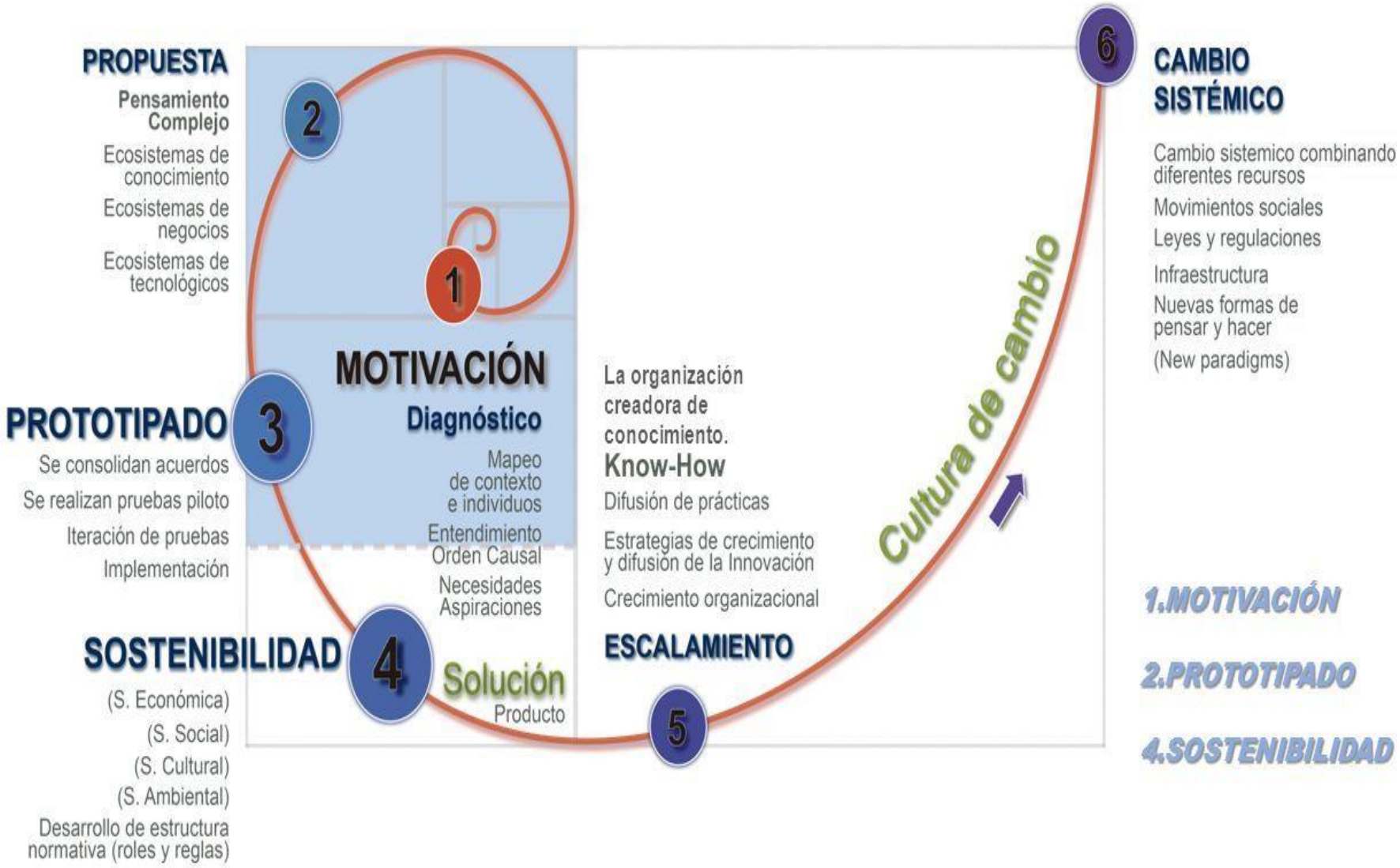

1.MOTIVACIÓN

2.PROTOTIPADO

4.SOSTENIBILIDAD

Social - Design Thinking Strategy

Alexander Pulido M.

TABLA 1

Innovación económica vs social

Tipo de innovación	Económica-tecnológica	Social
Recurso clave	Capital financiero y tecnológico.	Capital intelectual (humano y relacional).
Propósito básico	Generar monopolios temporales en el mercado (productos y servicios) que conlleven altas rentabilidades.	Responder a necesidades y demandas amplias de grupos sociales con bajo coste y gran impacto.
Protección	Alta para proteger la inversión y ampliar lo máximo el monopolio. Obsolescencia planificada.	Muy baja. Abiertas la mayoría. A mayor expansión más cumplen su fin.
Complejidad	Creciente tecnológicamente.	Creciente relacionalmente.

Fuente: adaptación A. C. Morales (2008).

TABLA 2

Enfoque económico de la innovación social

	Enfoque económico
Definición	Nuevas ideas (productos, servicios y modelos) que satisfacen las necesidades sociales (con mayor eficacia que las alternativas) y que, a su vez, crean nuevas relaciones sociales o colaboraciones.
Principal protagonista	Emprendedor o emprendedora social.
Objetivo principal	Satisfacer una necesidad social a través de un servicio realizado por el emprendedor o la empresa social.
Concepto clave	Emprendedor, economía social, eficiencia.
Capacidad de cambio	Relativa. Solución de problemas con intención de afectar la agenda política. Enfoque incrementalista.

Fuente: adaptación a partir de Martínez Moreno (2011).

UNA RED DE " ICOSISTEMAS " LOCALES

2

los ecosistemas

Los ecosistemas son comunidades de comunidades. Las comunidades son segmentos de red con alta densidad conectiva. Es decir, grupos de nodos (instituciones, agencias, equipos o individuos) muy enlazados entre sí gracias a elementos como los hubs (puertos múltiples) o clústeres (grupos de afinidad). La densidad de red se ve incrementada por el acortamiento de las distancias y el fortalecimiento de los lazos (relaciones significativas) que acaban generando conversaciones fluidas (siempre bidireccionales) hasta alcanzar la sincronía (coordinación y alineación de visiones) y redundan en sentimiento de pertenencia a la comunidad. Por otro lado, la conectividad aleatoria, cierto nivel de libertad y caos, favorece la productividad creativa porque introduce agilidad en las conversaciones y encuentros sinérgicos inesperados (serendipia), a la vez que genera nuevos atajos o bypass para sortear posibles puntos críticos vulnerables (cuellos de botella) de las organizaciones jerárquicas.

subíndice

ENFOQUE SISTEMICO

ORIENTACIÓN ESTRATEGICA

UNA FORMULA DE ALQUIMIA DE DESARROLLO LOCAL SOSTENIBLE

OTRAS FORMAS DE MEDIR

1

ENFOQUE SISTEMICO

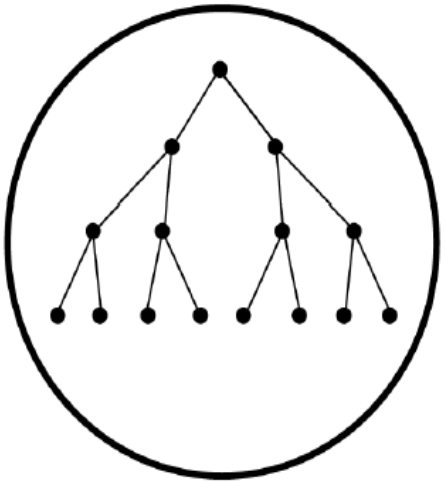

Jerarquía

organización piramidal cerrada

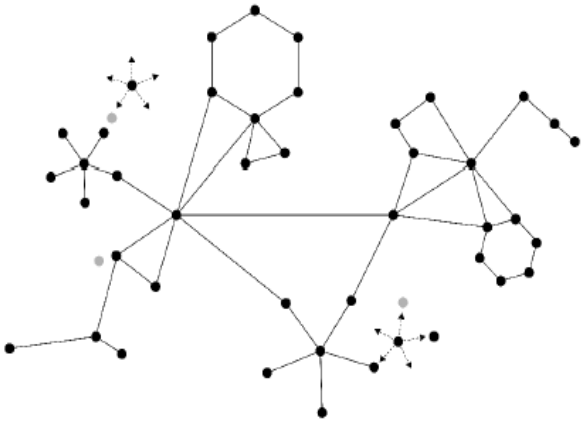

Rizoma

Red abierta y distribuida.

PARADIGMAS ACTUALES

ENFOQUE MECANICISTA

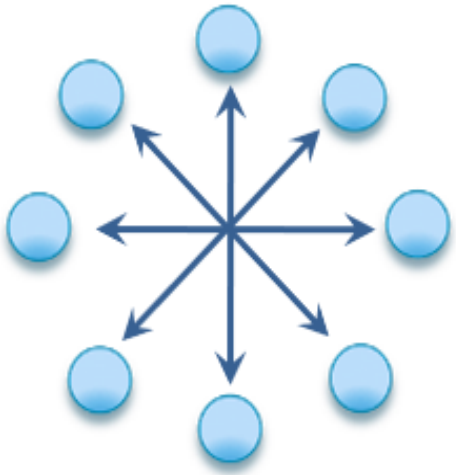

Concede importancia a las entidades

Orientación Individualista y Competitiva

NUEVOS PARADIGMAS

ENFOQUE SISTÉMICO

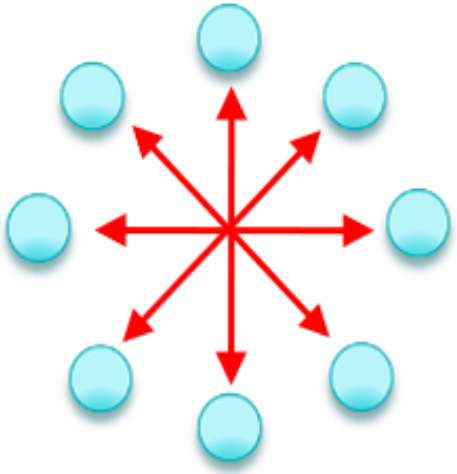

Concede importancia a las interacciones

Orientación Colectiva y Cooperativa

ENFOQUE MECANICISTA

BASES:

Darwinismo social - Competencia
Libre mercado (mano invisible)
Racionalismo moderno

CARACTERÍSTICAS:

Estructura Artificiales:
- Homogéneo
- Rigidez
- Competencia

Visión Atomista:
- Todo = Suma de las partes

ENFOQUE SISTEMICO

BASES:

Sistemas ecológicos – Cooperación
Economía Social de Mercado
Inteligencia Vital (social)

CARACTERÍSTICAS:

Sistema Vivo-Abierto:
- Heterogéneo
- Adaptabilidad
- Cooperación

Visión Holística:
- Todo > Suma de las partes

ENFOQUE MECANICISTA

Relaciones

↓

Interés

↓

Competencia

=

Nadie es Responsable

↓

Deterioro y Fin

ENFOQUE SISTEMICO

Redes

↓

Afectividad

↓

Cooperación

=

Responsabilidad Global

↓

Mantenimiento y Desarrollo

CONCEPTOS FUNDAMENTALES

LAZOS	Afectividad, vínculo, comunicación, fricción, roce, visible, nítido, proceso, constante, confianza
ENCUENTROS	Interés particular (puntual, concreto, circunstancial)
CONEXIONES	Virtual, información, instantáneo, inmediato, indefinido

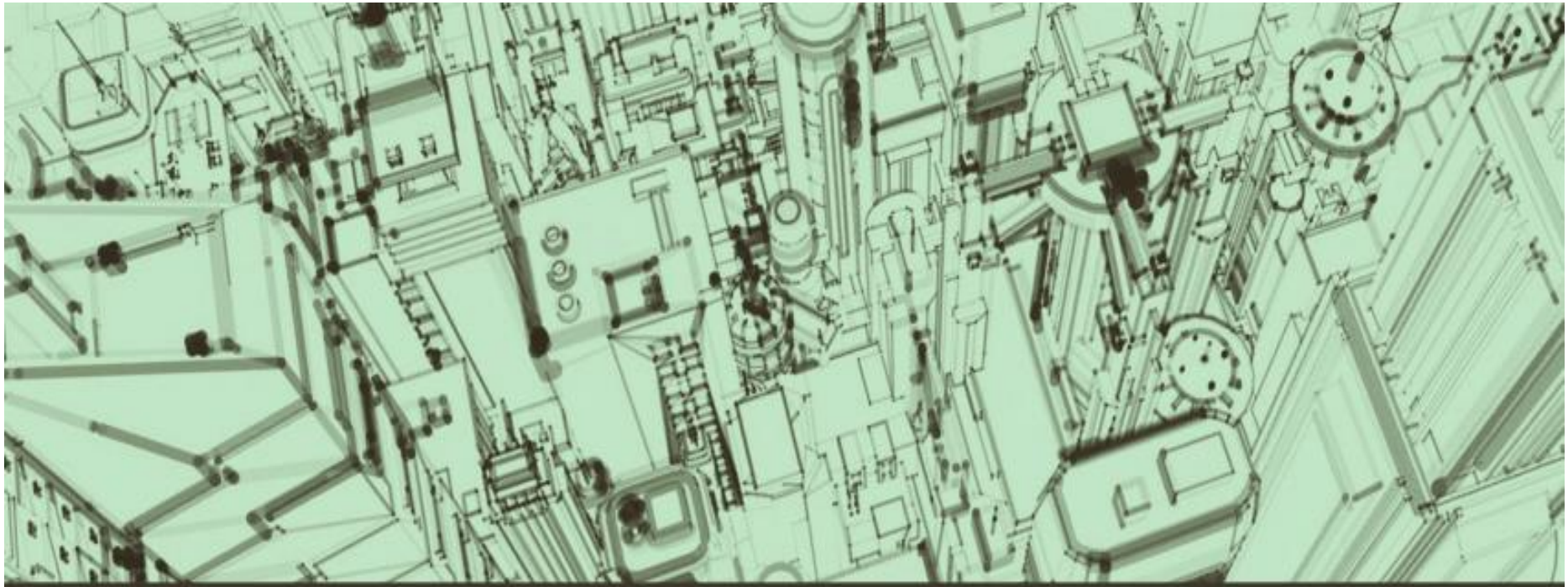

Laboratorios Ciudadanos

2 ORIENTACIÓN ESTRATEGICA

La Unesco anunció el reconocimiento y el ingreso del cooperativismo a la lista representativa este diciembre de 2016

Cooperativas, declaradas patrimonio cultural inmaterial de la humanidad

UNESCO

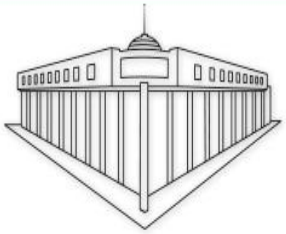

Las cooperativas, su filosofía y la práctica de los intereses comunes organizados en este tipo de empresas, fueron declaradas por la Organización de las Naciones Unidas para la Educación, la Ciencia y la Cultura, Unesco, como Patrimonio Cultural Inmaterial de la Humanidad.

NO8DO | PLAN ESTRATÉGICO 2030

NO8DO
AYUNTAMIENTO DE SEVILLA
Bienestar Social y Empleo

COMPROMISO DE SEVILLA
Liderazgo local, transformación global

3 UNA FORMULA DE ALQUIMIA DE DESARROLLO LOCAL

A **B** **C** **D**

(INNOVACIÓN SOCIAL + INNOVACIÓN TECNOLÓGICA + TERRITORIO) X EMOCIÓN

¿CÓMO SE DEFINE LA INNOVACIÓN SOCIAL?

"Toda aquella **solución** novedosa a un problema social que sea **más eficaz, eficiente, sostenible, o simplemente justa** que las soluciones actuales, y cuya **aportación de valor** se dirija a los **intereses de la Sociedad** en su conjunto y no a los intereses particulares".

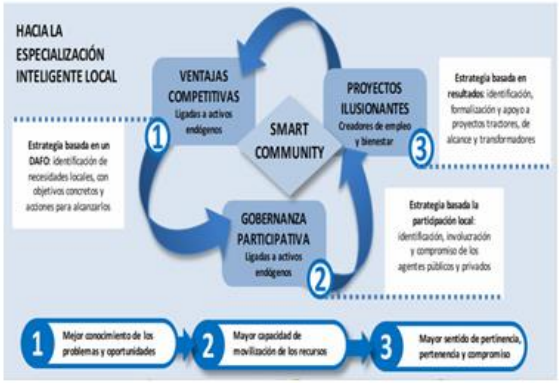

"Toda aquella **solución** novedosa a un problema social que sea **más eficaz, eficiente, sostenible, o simplemente justa** que las soluciones actuales, y cuya **aportación de valor** se dirija a los **intereses de la Sociedad** en su conjunto y no a los intereses particulares".

INNOVACIÓN POLITICA :
LA GOBERNANZA
PÚBLICO-PRIVADA -CIUDADANA

INNOVACIÓN PÚBLICA :
TACTICAS TROYANAS

INNOVACIÓN ORGANIZACIONAL:
PROFESIONALIZACIÓN SIN MERCATILIZACIÓN
LAS COOPERATIVAS Y OTRAS ORGANIZACIONES

INNOVACIÓN POLITICA : LA GOBERNANZA PÚBLICO-PRIVADA -CIUDADANA

GOBERNANZA, BUEN GOBIERNO Y GOBIERNO ABIERTO

"La gobernanza se dice que es una suma de gobierno y confianza. Es el estilo de funcionamiento de una sociedad."

Pablo Chirif

Tendencias de doble trazos: ciudadanos empoderados y gobiernos abiertos

- Gobernanza global
- Gobernanza inteligente
- Gobernanza inclusiva

EJEMPLO PROPUESTA DE NUEVOS MODELO DE GOBERNANZA EN EL AMBITO DE LA SALUD DONDE EL CONCEPTO COMUNITARIO ES FUNDAMENTAL

Nuevas formas de gobernanza

- ***Gobernando a través de la colaboración***: a través de la comunicación, confianza, compromiso y comprensión, así como la elección de herramientas y mecanismos y la transparencia y rendición de cuentas.

- ***Gobernando mediante el compromiso ciudadano***: requiere tanto de la coproducción como de la cooperación de receptores. Las decisiones políticas ya no pueden ser impuestas como mandatos inexorables. Se trata de concretizar el cada vez más amplio radio de acción de la sanidad. Para que los valores sean compartidos, es fundamental hacer equipo y reforzar a la ciudadanía en su poder.

- ***Gobernando combinando regulación y persuasión***: la autorregulación, las alianzas o redes como contrapunto al modelo jerárquico.

- ***Gobernando a través de agencias independientes***: estas agencias, comisiones o auditores externos y expertos son clave en lo que respecta a responsabilidad, ética profesional, controles de calidad o evaluación de riesgos.

- ***Gobernando con políticas adaptativas, estructuras elásticas y prospectivas***: la complejidad de los modernos problemas exige flexibilidad, autoorganización y descentralización a la hora de afrontar sus soluciones.. La prospectiva juega un papel clave ante retos sanitarios a largo plazo.

Personas
Educadas y preparadas.
Informadas
Conectadas
Sanas
Urbanas

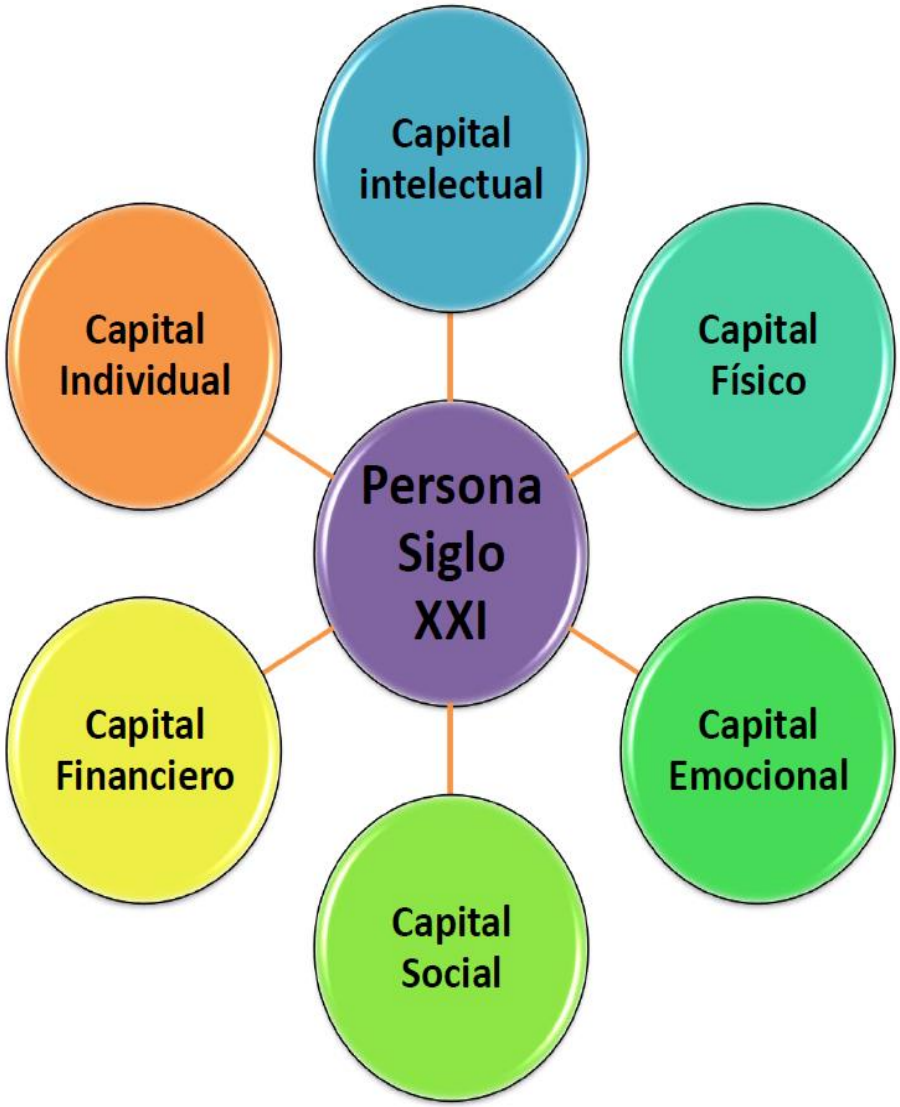

LA PARTICIPACIÓN CIUDADANA COMO CLAVE DE LA GOBERNANZA

Grados de participación:
la escalera de la participación

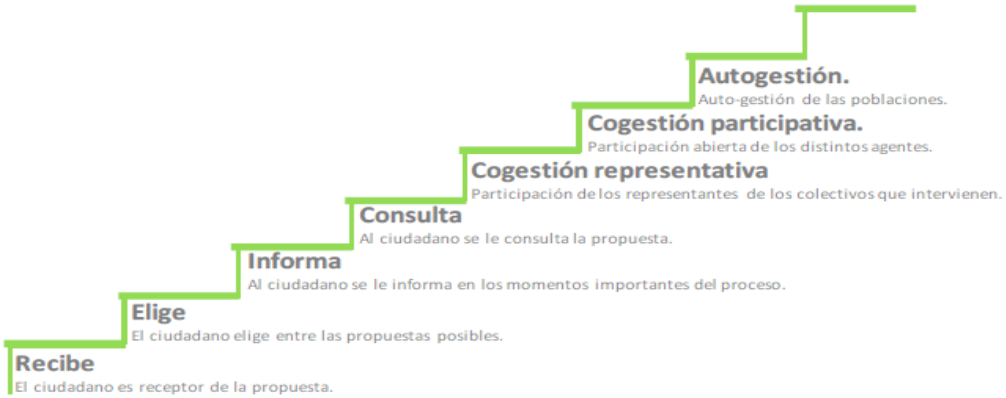

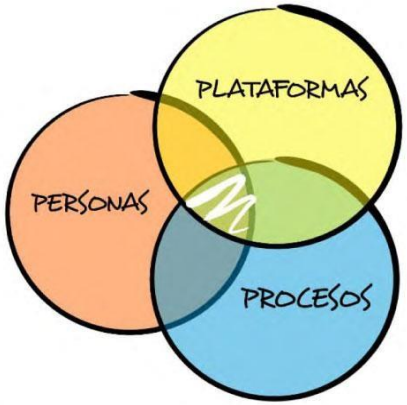

14 CLAVES PARA LA PARTICIPACIÓN CIUDADANA

1	VOLUNTAD POLÍTICA	8	"ENREDAR" TODAS LAS FORMAS DE PARTICIPACIÓN
2	ESCUCHAR ES EL PUNTO DE PARTIDA	9	ESTABLECER CON CLARIDAD LOS DISTINTOS NIVELES DE PARTICIPACIÓN
3	ENTENDER -DE OTRA FORMA- EL GOBIERNO ABIERTO	10	COMBINAR ESTRATEGIAS Y FORMAS
4	PREDICAR CON EL EJEMPLO	11	COMBINAR LO PRESENCIAL Y LO VIRTUAL
5	ESTIMULAR LA PARTICIPACIÓN	12	EXPERIMENTAR, INNOVAR, APRENDER
6	PROMOVER DIÁLOGOS	13	DEDICAR TIEMPO (Y CONSTANCIA)
7	FORTALECER LO EXISTENTE, INCENTIVAR SU TRANSFORMACIÓN	14	DEDICAR DINERO, MEDIOS, RECURSOS

Marco conceptual de la participación
Capitales participativos

Modelo de participación

Capital Comunicativo

Aprendizaje cultura participativa

Sistemas de comunicación permanentes e interactivos

Servicios Informativos multicanales

Conexión con la ciudadanía y redes sociales

Perspectiva centrada en la ciudadanía

Capital Deliberativo

Análisis expectativas y necesidades ciudadanía

Adaptación organizativa a un modelo participativo

Integración en las redes sociales

Espacios y entornos deliberativos.

Acuerdos de responsabilidad

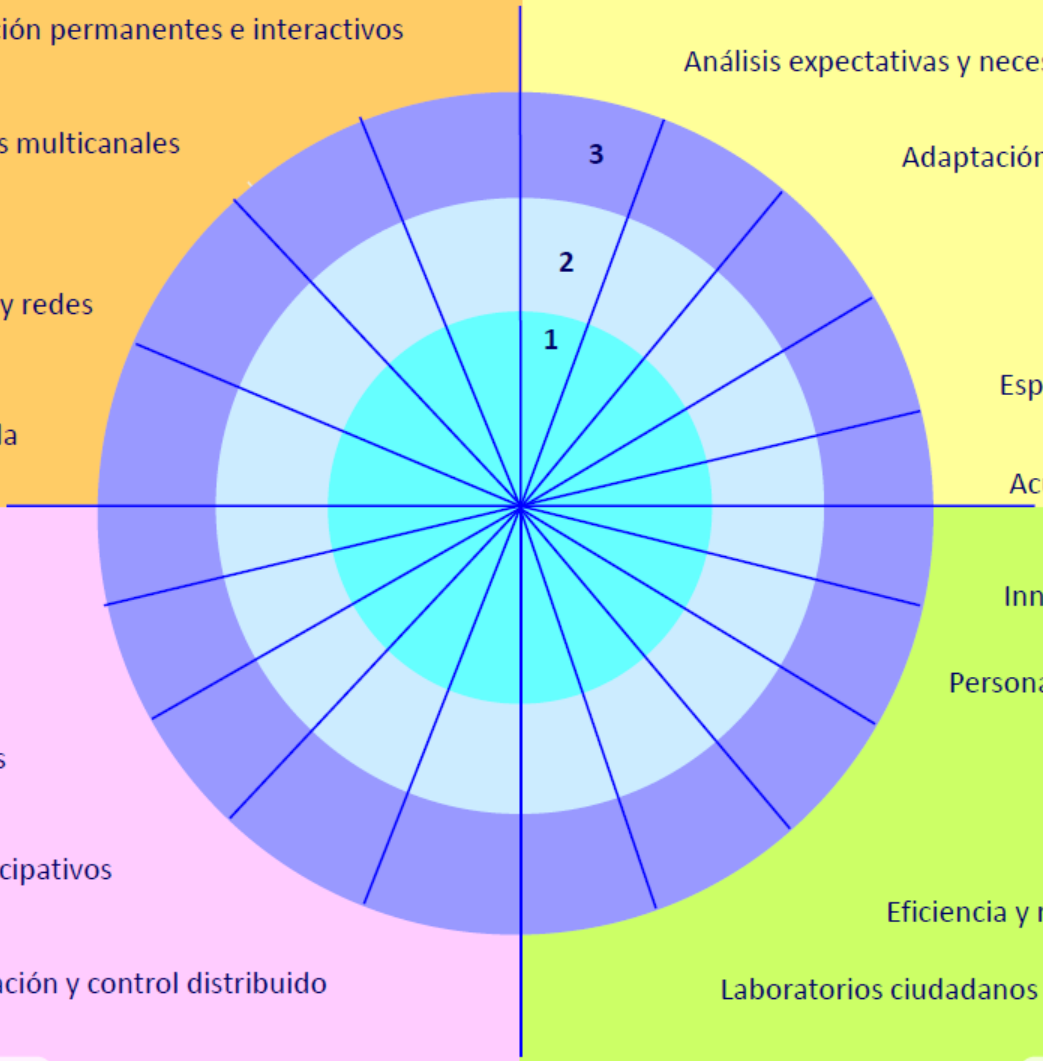

Mapas de iniciativas

Planificación compartida

Alianza y partenariados sociales

Presupuestos participativos

Evaluación y control distribuido

Capital Cooperativo

Sistema de cogestión

Innovación social

Personalización servicios públicos

Plataforma de co-creación

Eficiencia y rentabilidad social de los servicios

Laboratorios ciudadanos

Capital Co-creación

INNOVACIÓN PÚBLICA : TACTICAS TROYANAS

usuarios >>
productores

expertos >>
Inteligencia colectiva

individuo >>
comunidad

funcionarios >>
mediadores

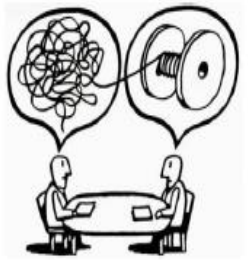

ventanillas >>
redes

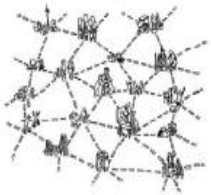

Tácticas troyanas

masa >>
multitudes

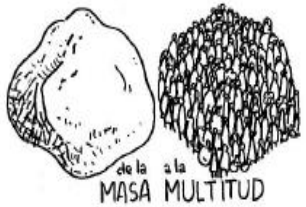

burocracia >>
experiencia

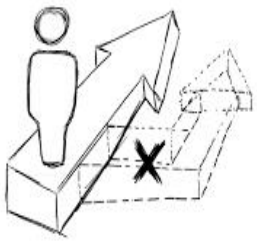

reglamento >>
experimento

planificación >>
laboratorio

suspicacia >>
confianza

¿ UN SANDBOX EN INNOVACIÓN SOCIAL ?

Sandbox

regulatorio para el sector Fintech

¿Qué es?

Espacio seguro de pruebas o entorno controlado para facilitar la innovación en el sistema financiero, regulado según sus **NECESIDADES**

MODALIDADES

Exención
Periodos de prueba en los que se van alcanzando los requisitos para obtener una licencia al tiempo que se desarrolla el modelo de negocio.

No sujeción
Aun sin regulación, permite el lanzamiento de productos y servicios con el respaldo del regulador de los mercados donde operan.

Antecedentes

Europa:

UK

Otras legislaciones:

SINGAPUR

AUSTRALIA

Objetivos

1. **TRANSFORMACIÓN DIGITAL DEL SISTEMA FINANCIERO.**
   Protección para los consumidores.
   Estabilidad del sistema financiero.
   Lucha contra el blanqueo de capitales y la financiación del terrorismo.
   Entorno competitivo equilibrado.

2. **APORTAR INSTRUMENTOS A LAS AUTORIDADES FINANCIERAS EN EL NUEVO CONTEXTO DIGITAL**

Valoraciones

A FAVOR

- Sector FinTech.
- Reguladores.
- Banca.
- Una oportunidad para acompañar el desafío y la transformación tecnológica a la que se enfrenta la industria.

EN CONTRA

- Juristas especializados en derecho financiero.
- La califican como "experimento jurídico" no exento de riesgos.

INNOVACIÓN ORGANIZACIONAL:
PROFESIONALIZACIÓN SIN MERCATILIZACIÓN "LAS COOPERATIVAS" Y OTRAS FORMAS INNOVADORAS DE GESTIÓN

TANTOS MODELOS COMO SEAMOS CAPACES DE CO-CREAR

Ha llegado el momento de apoyar la innovación ciudadana

COLABORABORA

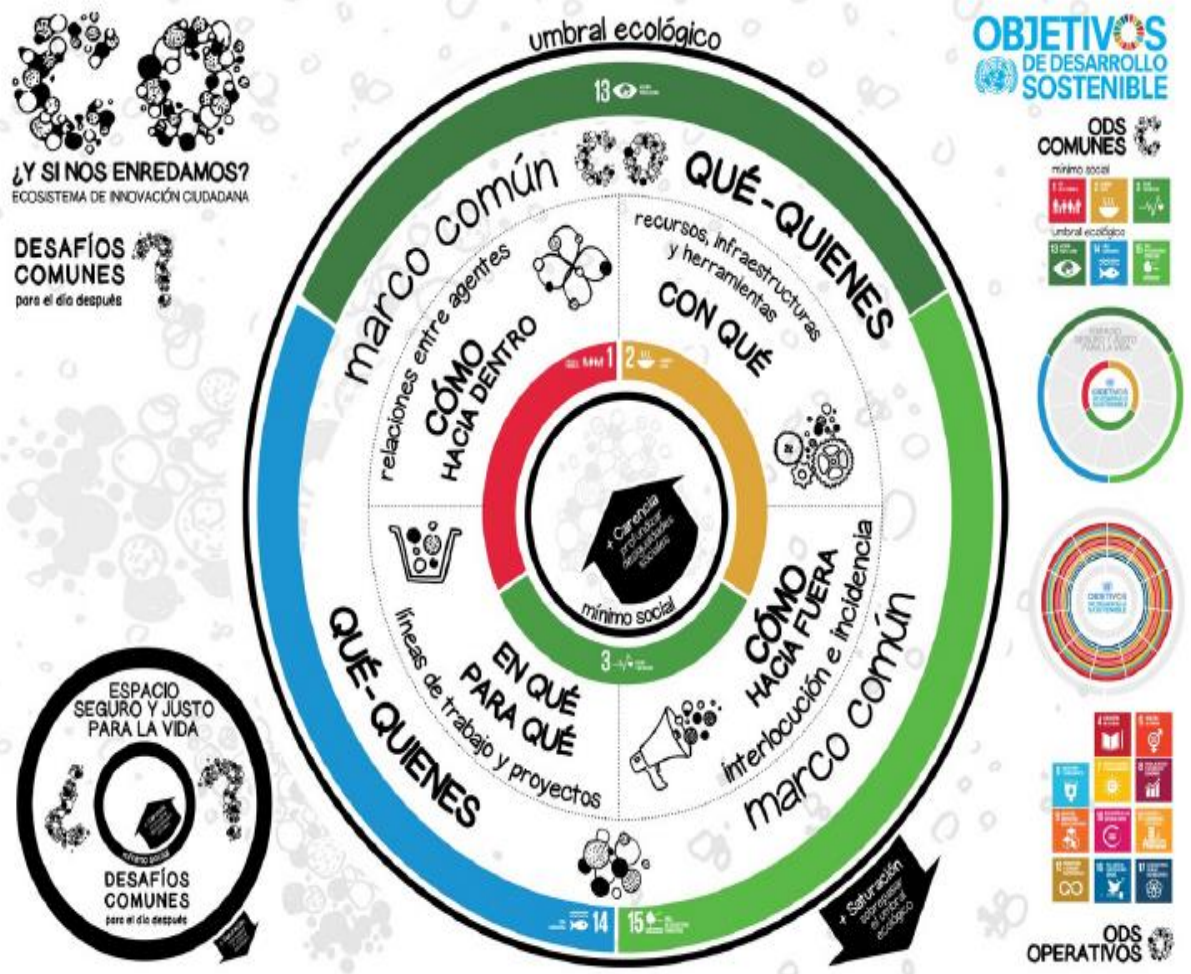

La infraestructura sostenible se refiere a proyectos de infraestructura que son planificados, diseñados, construidos, operados y desmantelados de manera que garanticen la sostenibilidad económica y financiera, social, ambiental (incluida la resiliencia climática) e institucional durante todo el ciclo de vida del proyecto.

MODELOS DE REFERENCIA PARA LA GOBERNAZA PUBLICO-PRIVADA-CIUDADANA

PERSONALIDAD JURIDICA SIN ANIMO DE LUCRO	SIN PERSONALIDAD JURIDICA
FUNDACIONES	**CONVENIOS**
ASOCIACIONES	**PROTOCOLOS DE COOPERACIÓN**
COOPERATIVAS MIXTAS	**PLATAFORMAS CIUDADANAS**
COOPERATIVAS DE SERVICIOS PUBLICOS	**GRUPOS COOPERATIVOS**
ANALISIS	ANALISIS
Mayor seguridad juridica	menor seguridad juridica
menor adaptación a la integracion de distintos roles y actores	Mas flexibilidad de organización mas posibilidad de integración de todo tipo de participantes
obligatoriedad de actividad economica	no obligatoridad de actividad economica en el mercado
costes de estructura	menor nivel de burocracia menos costes de estructura
mas complejidad procedimiental administrativa	mas esfuerzo de coordinación e intercooperación
Menor posible de replicabilidad internacional	mas posibilidad de innovación y replicabilidad a otros territorios
mas facilidad de estructura de normas de funcionamiento	mas libertad de coocreación de sus propias normas pero mas trabajo para su elaboración
mayor conocimiento del funcionamiento menor dificultad de normas de funcionamiento	

Activar todas las potencialidades de los nuevos tipos de cooperativas para dar respuesta a las necesidades más urgentes de la sociedad Andaluza.

Con la Coop de Impulso empresarial,= **Empleabilidad y Emprendimiento**

Se afronta el reto de dignificar la intermitencia laboral, aflorar el empleo sumergido en muchos sectores, crear "el contrato en prácticas de emprendimiento", ser escuela de emprendedores, pudiendo ser una herramienta eficaz para la lucha contra el desempleo estructural

Con la Coop de Servicios Públicos. = **Nueva Gobernanza Publico – Privada**

Uso y gestión colectivo de infraestructura publico infrautilizadas (polideportivos, guarderías, emisoras de radio, bibliotecas, escuelas de música), viabilización de servicios públicos, puesta en valor de espacios degradados, apoyo al desarrollo local sostenible

.

Cooperativas Mixtas = Dimensión e integración de la cadena de valor

Con la integración en una cooperativa de distintas tipologías, servicios, trabajo, consumo, etc., conseguimos la gestión integral, la eliminación de intermediaros, la fidelización de los consumidores, la adquisición de tamaño, la Intercooperación al máximo exponente**.**

Cooperativas sin animo de lucro = Profesionalización sin mercantilización

Convertirse en herramientas al servicio de las ONG y la ciudadanía para profesionalizar y optimizar la gestión de las actividades sociales, de salud, culturales etc., dotar de nuevas vías de sostenibilidad de innumerables sectores de actividad. Solo las cooperativas de trabajo.

Cooperativas de cesión de uso (viviendas) = **de la propiedad individual al uso mediante gestión colectiva**

Grupos cooperativos y Nuevas coop de segundo grado = la importancia del tamaño

Nuevas herramientas para la Intercooperación y la internacionalización de las cooperativas andaluzas

DOTAR DE INTELIGENCIA SOCIAL A LOS MEDIOS DE PAGO Y DE INTERCAMBIO

MedTOWN

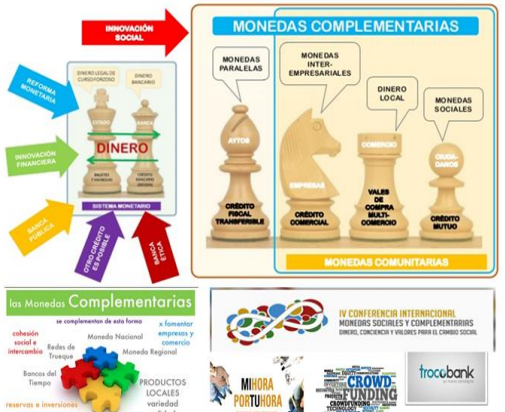

TRAZABILIDAD,TRANSPARENCIA CONTROL DESCENTRALIZADO= CONFIANZA

LA PRIMERA COOPERATIVA PARA UNA RED PÚBLICA DE 'BLOCKCHAIN' YA FUNCIONA: AUTOMOCIÓN Y TURISMO ENTRE SUS SOCIOS

Blockchainfue

DEMOCRATIZACIÓN DE LA TECNOLOGIA, MIRADA DE GENERO Y FLUJOS GANAR -GANAR

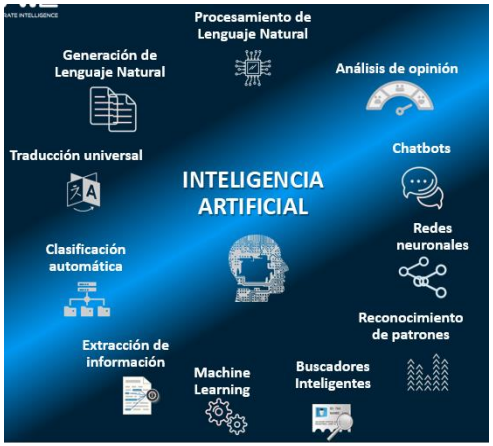

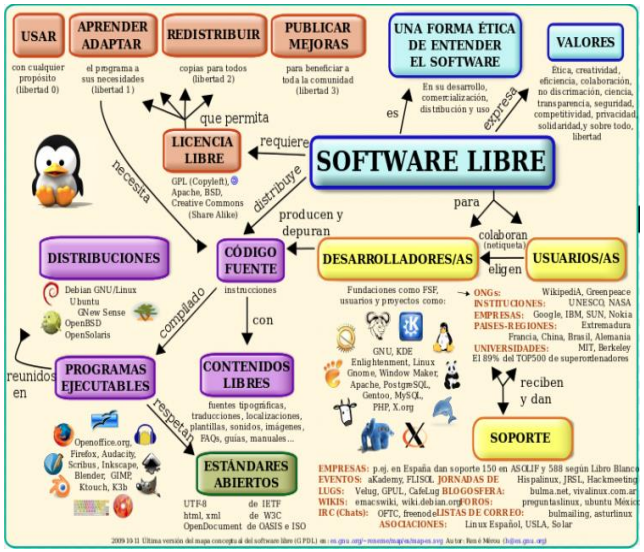

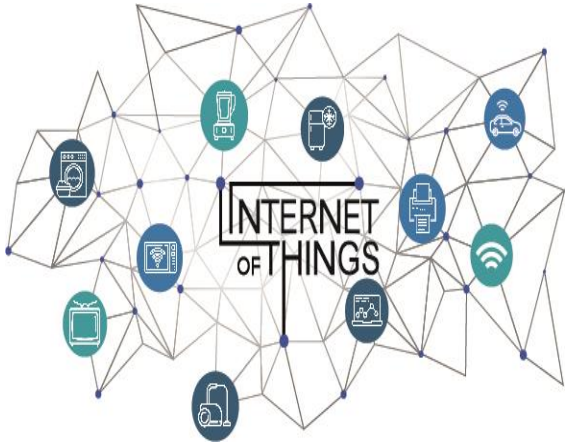

EL MAPA no es el TERRITORIO.

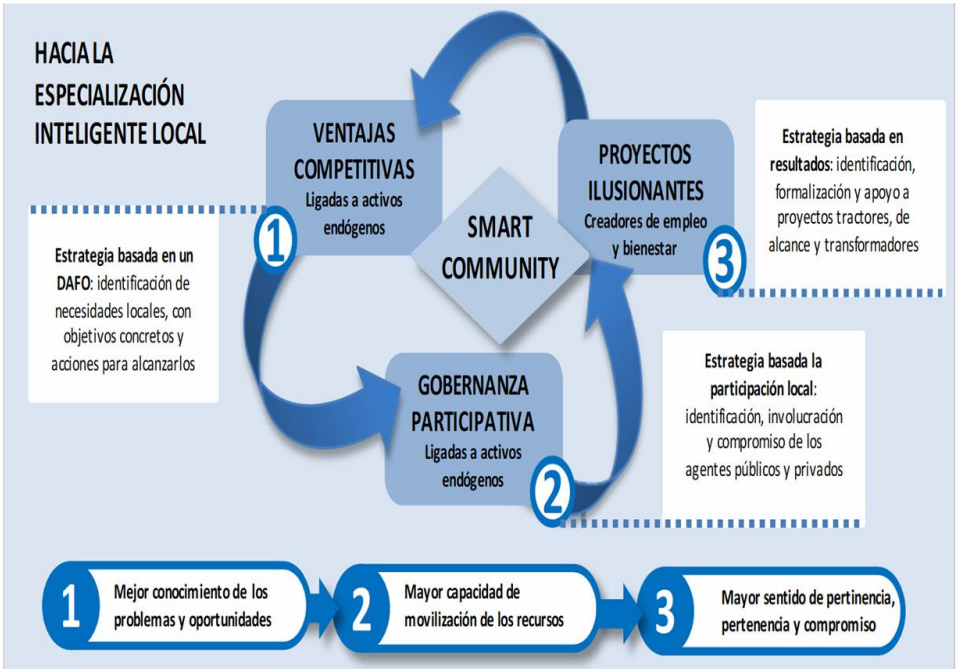

PREMISAS Y BASES DE ACCIÓN

COMUNITARIO

La comunidad es el objeto y el sujeto del desarrollo

AUTOCENTRADO

Prioriza satisfacción de necesidades locales con recursos locales

ENDÓGENO

Pone en valor y aprovecha los recursos locales tangibles e intangibles

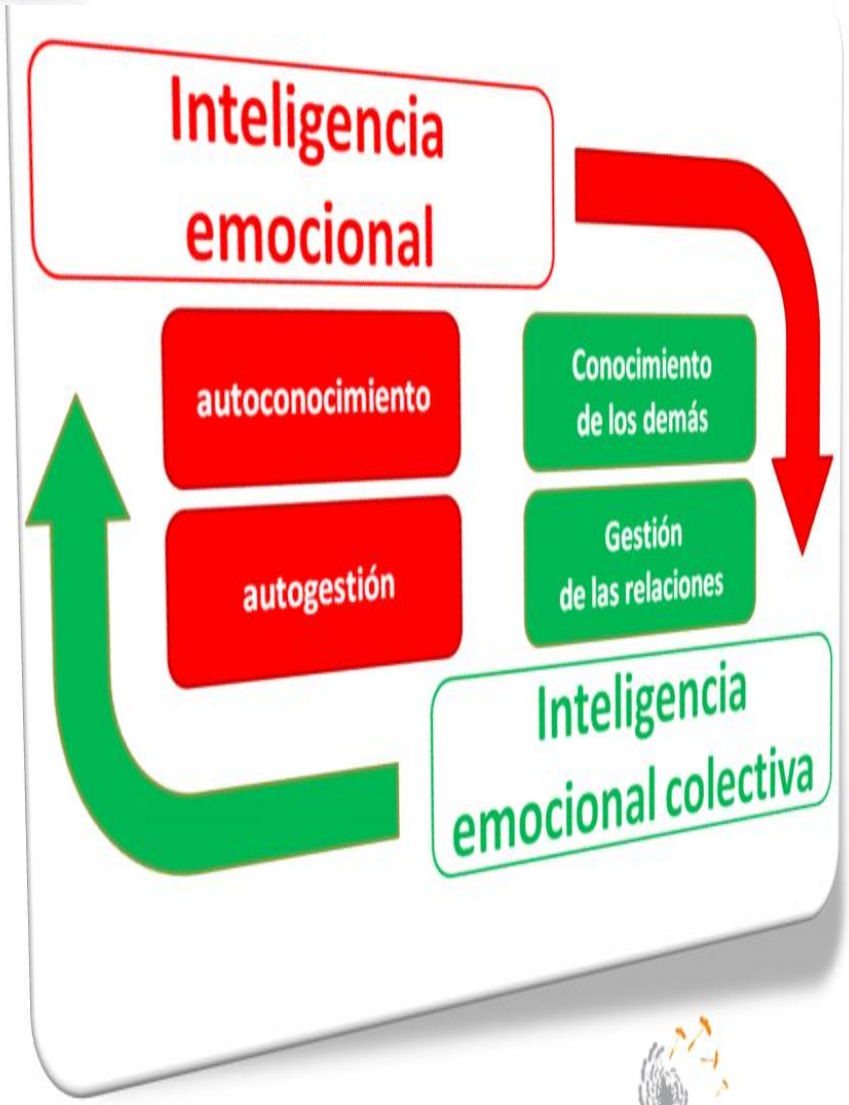

La Inteligencia Colectiva es inteligencia emocional

Pensemos que si uno de los grandes descubrimientos del siglo pasado fue descubrir que la inteligencia individual, es sobretodo inteligencia emocional, uno de los grandes descubrimientos de este siglo será descubrir que **la inteligencia colectiva también es inteligencia emocional**

El dolor que provoca la innovación

Los viejos mecanismos de comunicación de nuestras organizaciones devienen insuficientes, poco inteligentes, para los nuevos entornos de innovación, diríase que por el óxido que han acumulado chirrían provocando malestar organizativo y ansiedad en las personas.

4 OTRAS FORMAS DE MEDIR

- NIVEL CALIDAD DE VIDA Y SALUD
- NIVEL DE EMPODERAMIENTO DE LA CIUDADANÍA
- NIVEL DE APROPIACIÓN DEL CONOCIMIENTO
- NIVEL DE ESCALABILIDAD
- NIVEL DE REPLICABILIDAD
- NIVEL DE SOSTENIBILIDAD INTEGRAL (VIVIBLE,VIABLE,JUSTO)
- NIVEL DE RESILIENCIA
- INDICE MINIMO DE SOBERANIA
- INDICE DEL BIEN COMUN COMUNITARIO

ANÁLISIS DEL SISTEMA DE MEDICIÓN

El análisis del sistema de medición tiene como finalidad averiguar el nivel de calidad de los datos de las mediciones, y de asegurar prácticas y procedimientos que maximicen dicha calidad.

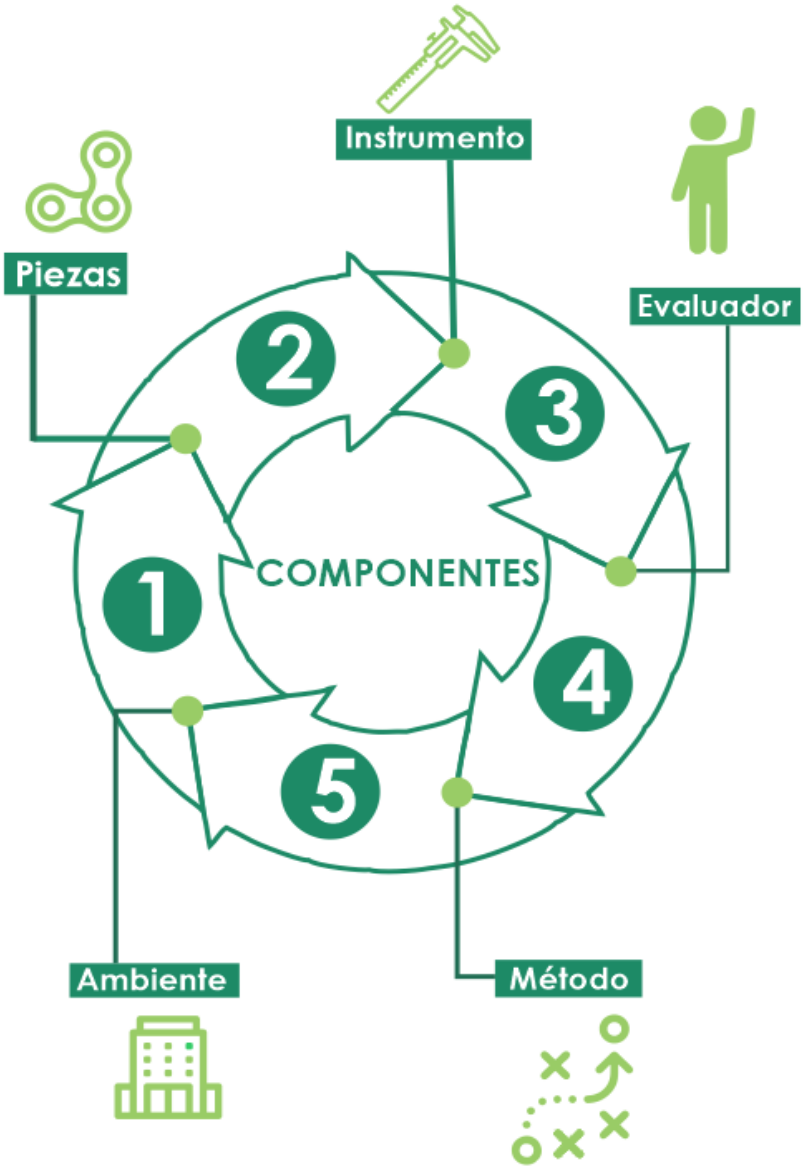

3 UN UNIVERSO DE INICIATIVAS Y EXPERIENCIAS INSPIRADORAS

Natures

ÁVORA TEATRO
TAT
BIERTO

SOCIEDAD COOPERATIVA ANDALUZA

La Casa Inglesa S.C.A.
educación, medio ambiente, ocio y tiempo libre

SMartib
cooperativa
de gestión de proyectos
artísticos y culturales

CAÓTICA

ESTRA PERLO

cais

Algaba
RONDA

La Urdimbre
Sociedad Cooperativa Andaluza

Abante
Jubilar Sevilla

SEVILLA 18 JUNIO DE 2014

Siete promociones de cooperativas incubadas en EL CADE ESTRATEGIAS

faecta
FEDERACIÓN ANDALUZA DE EMPRESAS COOPERATIVAS DE TRABAJO ASOCIADO

JUNTA DE ANDALUCIA

Andalucía Emprende, Fundación Pública Andaluza
CONSEJERÍA DE ECONOMÍA, INNOVACIÓN, CIENCIA Y EMPLEO

MUNDITEST 93

GesLab

Alameda de Hércules, 32-33; 1º - 41002 - SEVILLA

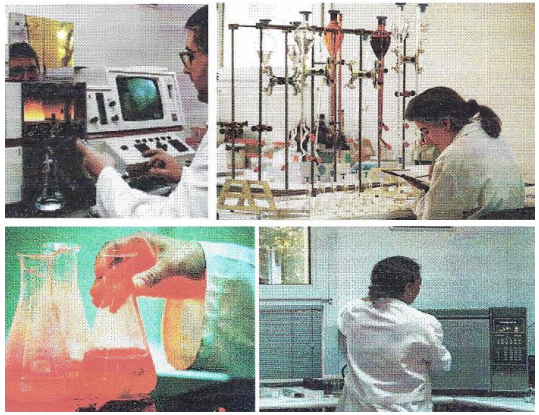

SAMTEK S. Coop. And.

consultoría informática y comunicaciones

Escuela de empresas Estrategias. Plano de planta.

Proinca

ADDU

PROMOCION 1996-2000

Nuova Business.

comcreta

Escuela de empresas Estrategias. Plano de planta.

nexo

ARQUITUR ARQUITECTOS

PROMOCION 2000-2003

Sierpe Asesores

Escuela de empresas Estrategias. Plano de planta.

DOMO

PROMOCION 2003-2006

INTEGRALIA
CONSULTORA SOCIAL

antropológica
s.coop.and

Sierpe Asesores

Escuela de empresas Estrategias. Plano de planta.

DOMO

PROMOCION 2003-2006

INTEGRALIA
CONSULTORA SOCIAL

antropológica
s.coop.and

timón
soluciones tácticas

Kronia
automatización,
gestión y control
de procesos

Escuela de empresas Estrategias. Plano de planta.

La Ofisina

emaplicada
Soc. Coop. And.

PROMOCION 2006-2009

mzetas
s. coop. and.
ARQUITECTURA | DISEÑO DEL AGUA | PAISAJISMO | GESTION INTEGRAL DEL HÁBITAT

Kali grama

Escuela de empresas Estrategias. Plano de planta.

evasion
Sistemas de control integral
Evasión Sur S. Coop. And.

PROMOCION 2009-2012

CUARTO SECTOR

Escuela de empresas Estrategias. Plano de planta.

SBP Coop.

forApre

PROMOCION 2012-2015

Clave : los resultados

Datos a Mayo 2014

Otra formulas empresariales creadas por año

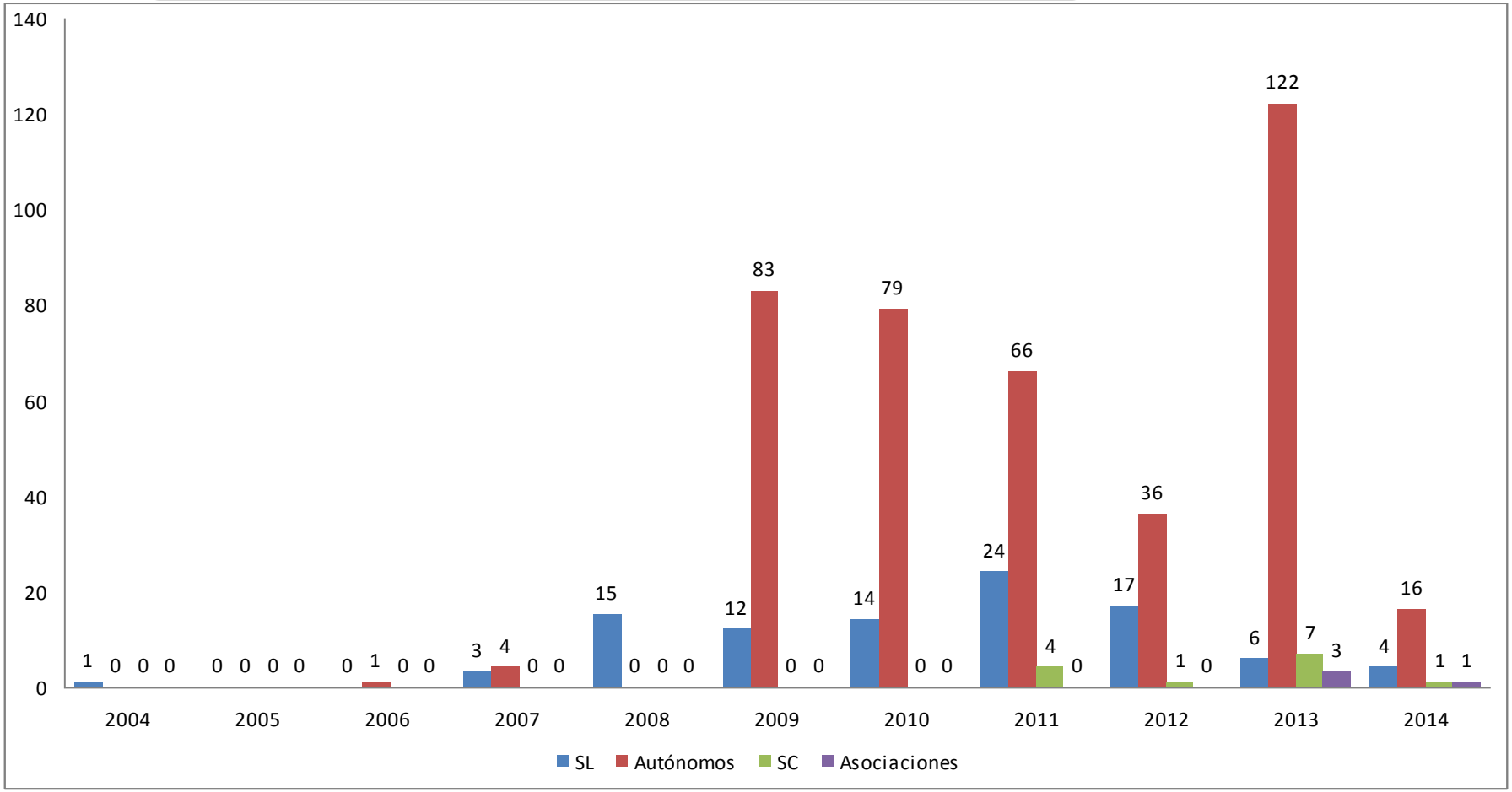

Datos a Mayo 2014

Empresas y empleos totales

FORMAS JURÍDICAS	EMPRESAS		EMPLEO	
COOPERATIVAS	**233**	**30,14 %**	**2162**	**75,40 %**
SLL	21	2,71 %	39	1,36 %
TOTAL ES	**254**	**32,85 %**	**2201**	**76,76%**
SL	96	12,41%	233	8,12 %
AUTÓNOMOS Y SC	420	54,3 %	433	15,10 %
OTROS	3	0,38 %	0	0 %
TOTAL OTROS	**519**	**76,15 %**	**666**	**23,24 %**
TOTAL	**773**		**2867**	

- 82% de Supervivencia en E. S.
- 60% mujeres
- 59% menores 35 años
- 60% Universitarios

Datos a Mayo 2014

RECONOCIMIENTOS

12 Premios Arco Iris
30 Premios de otras instituciones

AÑO	EMPRESA	MODALIDAD
2000	GRUPO ADDU S. COOP. AND	COOP JUVENIL
2005	EMERGYA S. COOP. AND	COOP JUVENIL
2006	CONSUR S. COOP. AND	INTEGRACION COOP
2006	ARQUEOLOGICA S. COOP. AND	COOP JUVENIL
2006	ACTIVA SISTEMAS S. COOP. AND	COOP + INNOVADORA
2007	EMAPLICADA S. COOP. AND	COOP + INNOVADORA
2008	NTIC DE 2º GRADO S. COOP. AND.	INTEGRACION COOP
2008	NEXO S. COOP. AND	MEJOR INVESTIGACION COOP
2008	KRONIA S. COOP. AND.	COOP + INNOVADORA
2010	INDICO S. COOP. AND.	COOP + INNOVADORA
2012	WEB DE CONFIANZA AND S. C. A	INICIATIVA COOPERATIVA
2013	LA EXTRA VAGANTE S. C. A.	INICIATIVA COOPERATIVA
12	12 EMPRESAS	5 MODALIDADES

PLAN DIRECTOR DE INNOVACIÓN SOCIAL PARA EL EMPLEO

2016 -2020

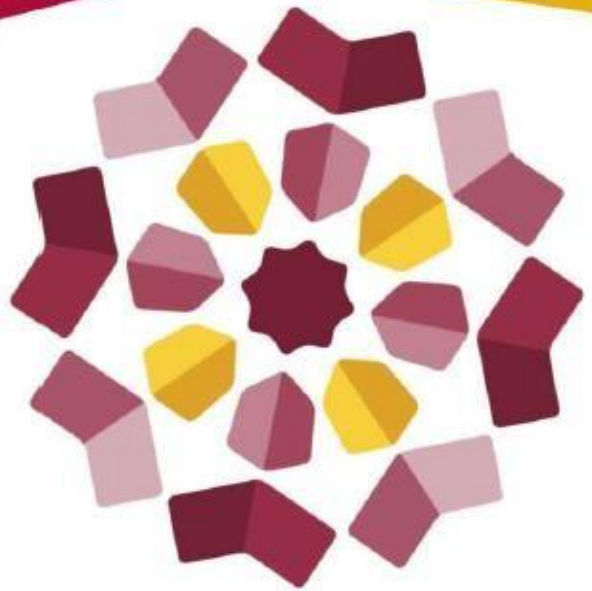

NO8DO

AYUNTAMIENTO DE SEVILLA

SEVILLA CIUDAD CON INTELIGENCIA SOCIAL Y EMOCIONAL

DESARROLLO LOCAL Y ACADEMIA (ALIANZAS)

Experiencias Piloto

GRUPOS DE INVESTIGACIÓN

Diagnóstico de Zonas con Necesidades de Transformación Social

ENCUENTROS DEL CONOCIMIENTO PARA LA TRANSFORMACIÓN SOCIAL

Experiencias Piloto

El Ayuntamiento y la UPO impulsan el primer Foro Metropolitano de Sevilla como nuevo espacio de encuentro, debate y colaboración entre instituciones y sociedad civil

13/01/2021 14:25

Reunión entre el alcalde de Sevilla, Juan Espadas, y el nuevo rector de la Universidad Pablo de Olavide, Francisco Oliva, con el objetivo de reforzar en esta nueva etapa la colaboración y los proyectos conjuntos entre ambas instituciones que han colaborado estrechamente, entre otras cuestiones, en la aprobación y desarrollo del Plan Estratégico Sevilla 2030

NO8DO
Ayuntamiento de Sevilla
EMVISESA

El Ayuntamiento y la Universidad de Sevilla crean la “Cátedra de Vivienda Emvisesa”

Experiencias Piloto

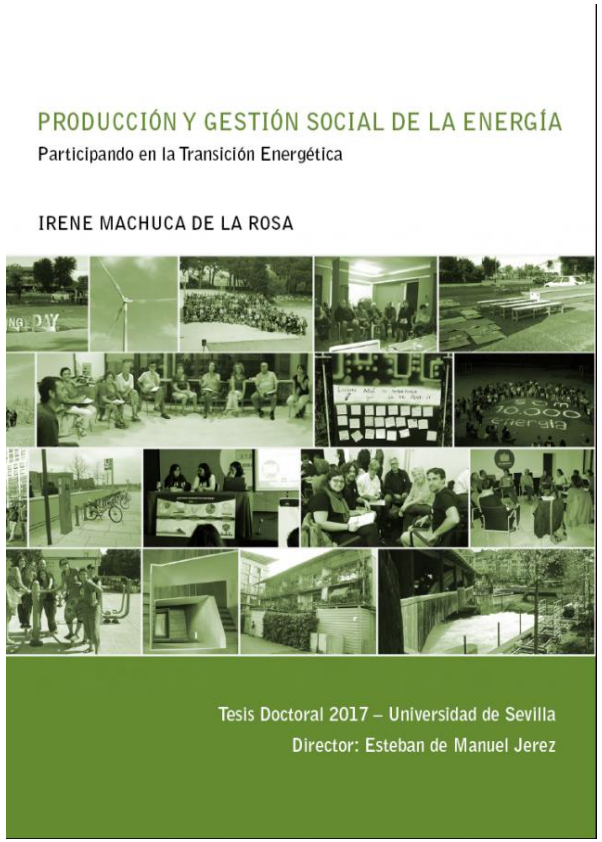

B

URBANISMOS ADAPTATIVO Y GESTIÓN DEL PATRIMONIO

Experiencias Piloto

Espacios Comunes

El proyecto se enmarca en la **Cooperación y Alianza por el Desarrollo Sostenible de Sevilla**, referencia internacional en la Innovación Social y Tecnológica orientada al **Empleo Social e Industrial** y el Bien común.

Un proyecto que se fundamenta en el **Urbanismo Adaptativo y la Innovación Social** para el impulso de las **Entidades Sociales y Nuevas Formas de Emprendimiento** de la ciudad de Sevilla.

Experiencias Piloto

HORIZONTE SEVILLA

PROYECTO:

Espacios Singulares

Dinamización y recuperación del PATRIMONIO

Experiencias Piloto

EMVISESA

NO8DO Ayuntamiento de Sevilla

plan de empleo

emp1eo EMVISESA 2017

MESA COOPERATIVA

ALOJAMIENTOS COLABORATIVOS EN SUELO DOTACIONAL								
ACT	SOLARES		DESTINO	ESTADO/PROCESO	SUP. SOLAR (m²)	ALOJAMIENTOS PREVISTOS	
1	S1. San Jerónimo	Norte	COHOUSING	PREVISION	4237	75	
2	Vereda Poco Aceite.	Valdezorras	COLIVING	EN PROYECTO		135	
	CON EDIFICACIÓN				SUP. PARCELA (m²)		PROTECCION
3	Villa Encarnita. Juan de Oñate 12	Nervión	COLIVING	CONCURSO PROYECTO	400	2	SI
4	Torneo 31	Centro	COLIVING	CONCURSO PROYECTO	93	4	SI
5	Baltasar Gracián 17 (Mercado Cruz del Campo)	Nervión	COLIVING	CONCURSO PROYECTO	379	11	NO
6	Becas 13 y 15 y Lumbreras 23	Centro	COLIVING	CONCURSO PROYECTO	1145	30	SI
7	Locales junto Mercado Tiro de Línea	Tiro Línea	COLIVING	CONCURSO PROYECTO	1597	43	NO
8	RUE 32	Sevilla Este	COLIVING	EXISTENTE		32	NO
9	Garcia Ramos	Centro	COLIVING	EN PROYECTO		19	SI

Experiencias Piloto

Experiencias Piloto

ESCUELA SOCIAL DE HOSTELERÍA TORREBLANCA

NO8DO
AYUNTAMIENTO DE SEVILLA

ACCIÓN CONTRA EL HAMBRE

NO8DO
AYUNTAMIENTO DE SEVILLA

ACCIÓN CONTRA EL HAMBRE

Experiencias Piloto

TAT ÁVORA EATRO BIERTO

SOCIEDAD COOPERATIVA ANDALUZA

El Teatro Távora reabre convertido ahora en una cooperativa

El distrito Cerro-Amate vuelve a recuperar el mítico escenario

ISMAEL G. CABRAL / SEVILLA / 16 OCT 2016 / 22:39 H - ACTUALIZADO: 16 OCT 2016 / 22:44 H.

Detalle del acto de reinauguración del Teatro Salvador Távora este pasado sábado. / El Correo

Junto con las reuniones desarrolladas con el acreedor principal, los administradores concursales y el juez de lo Mercantil, el Ayuntamiento ha implicado a varias de sus áreas municipales, que junto a trabajadores del teatro, los gestores de La Cuadra y diferentes colectivos consensuaron en el mes de agosto pasado la propuesta que facilita la continuidad del espacio. En concreto, ese proyecto se sostiene sobre una forma jurídica innovadora como es una cooperativa mixta sin ánimo de lucro, cuyos socios son asociaciones culturales, los trabajadores del antiguo teatro y consumidores que se comprometerán a acudir regularmente a las actividades del teatro, según valora el Ayuntamiento. A ello hay que añadir las **aportaciones del ICAS y el Distrito Cerro-Amate**, que contarán con esta sala para eventos culturales, tal y como la obra de reinauguración de este sábado, *Recuerdos*, que sirvió para presentar a los vecinos esta nueva etapa del Salvador Távora.

ECONOMIA DIGITAL +ECONOMIA SOCIAL + TERRITORIO

Experiencias Piloto

ENI CBCMED
Cooperating across borders in the Mediterranean

Project funded by the EUROPEAN UNION

REGIONE AUTÒNOMA DE SARDIGNA
REGIONE AUTONOMA DELLA SARDEGNA

PAZ Asamblea de Cooperación por la Paz

MedTOWN

@medtownproject @medtownproject · 28 dic. 2020

.@Ayto_Sevilla colaborará con #MedTOWN en un proyecto europeo de moneda electrónica en Su Eminencia y abonará prestaciones sociales con pagos digitales para gastar en comercio de barrio
#monedasocial #ESS #innovacionsocial
@ACPPasamblea @goib @ENICBCMed
sevilla.org/actualidad/not...

4 10

Experiencias Piloto

LA PRIMERA COOPERATIVA PARA UNA RED PÚBLICA DE 'BLOCKCHAIN' YA FUNCIONA: AUTOMOCIÓN Y TURISMO ENTRE SUS SOCIOS

Experiencias Piloto

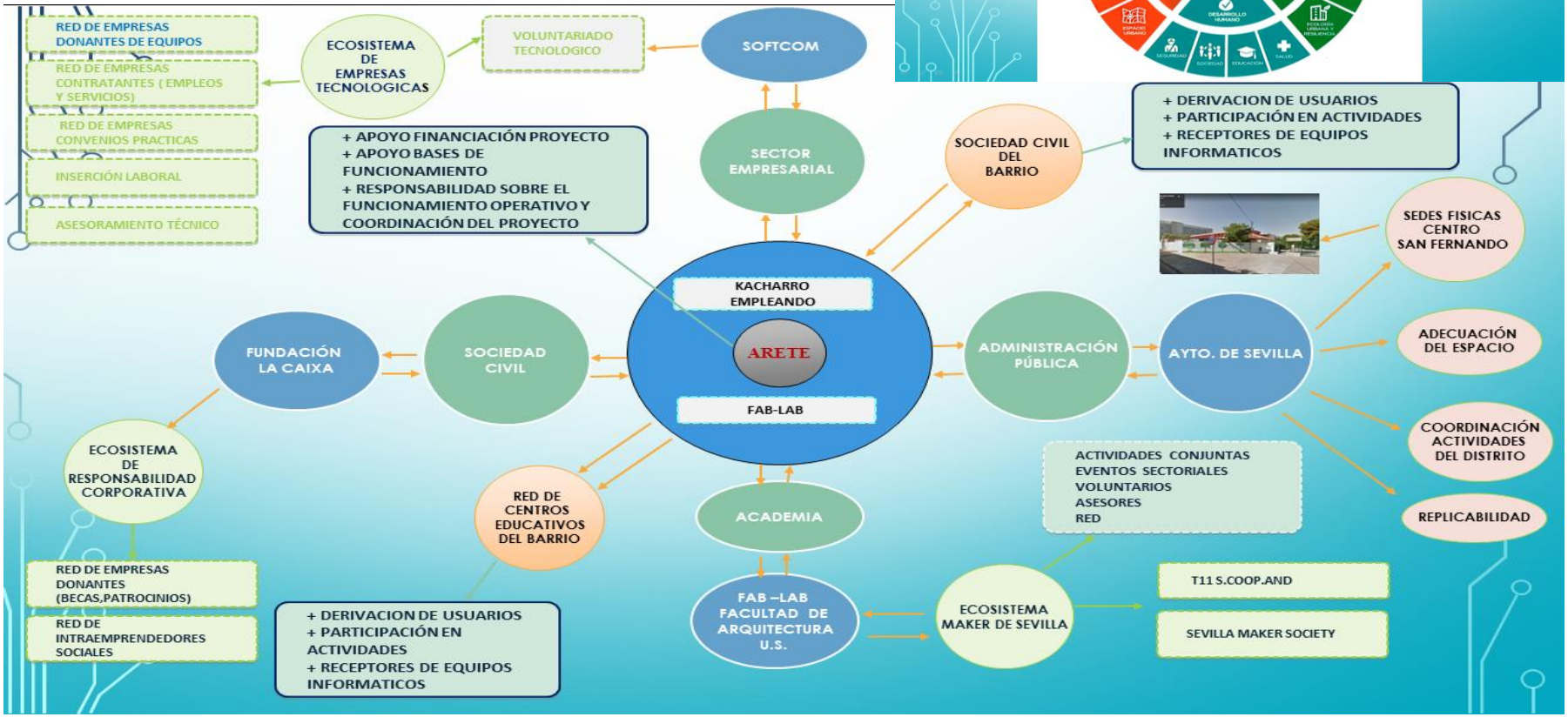

Experiencias Piloto

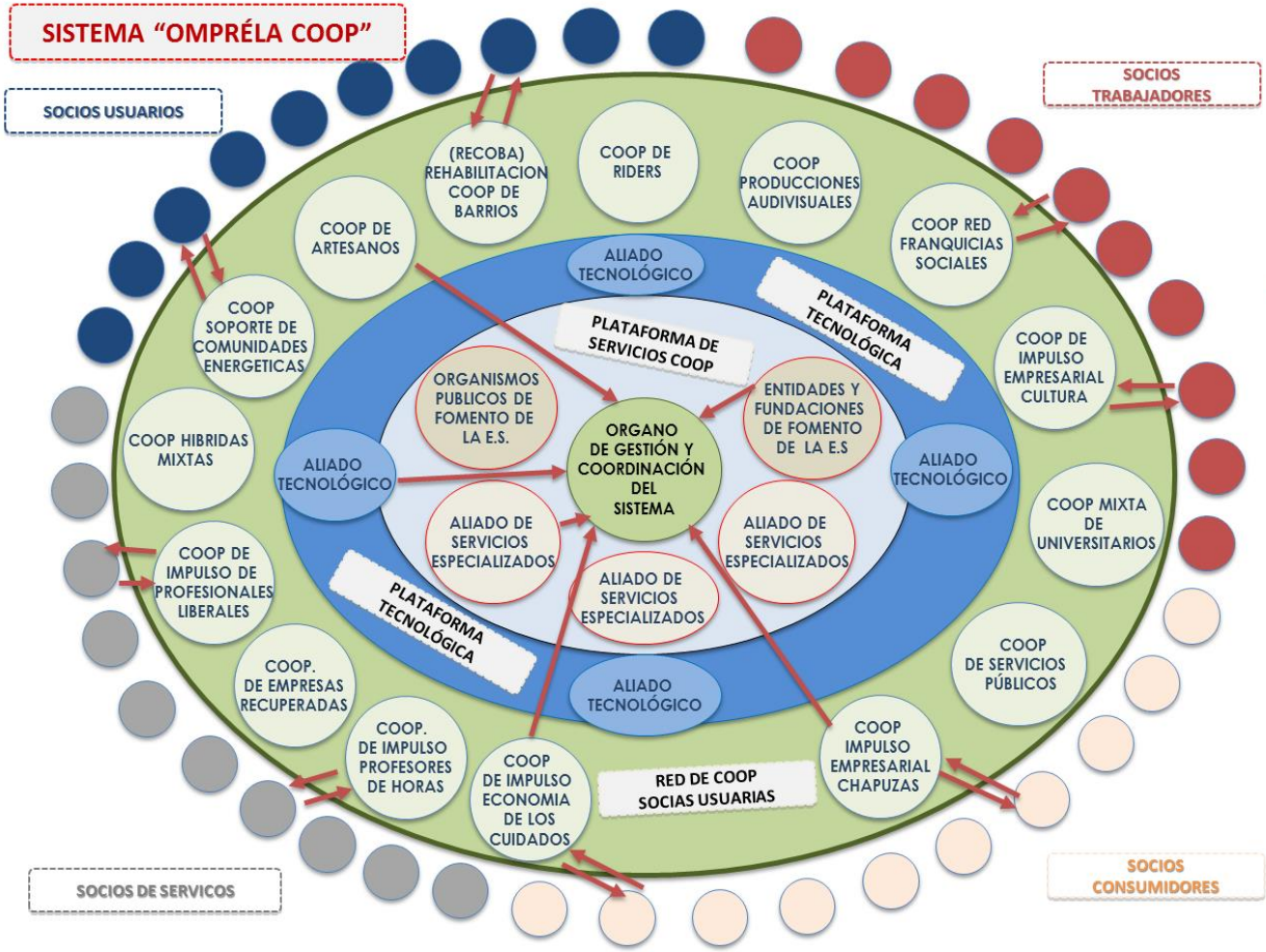

PRIMER BORRADOR PROPUESTA

SISTEMA "OMPRÉLA COOP"

UNA PLATAFORMA DE PLATAFORMAS

AGOSTO 2020

Un sistema para crear y desarrollar una COOPERATIVA PARAGUAS para cooperativas híbridas. mixtas, de 2ª grado, de servicios públicos ,integrales , de impulso y de plataforma

D

ECONOMIA VERDE - CIRCULAR Y TERRITORIO

Experiencias Piloto

La Comunidad Energética y Educativa del barrio de Torreblanca (Sevilla)

Los niños y niñas van a aprender a **ahorrar y producir su propia energía** y van a extender su aprendizaje a nuestros hogares y a los comercios y empresas del barrio. Al hacerlo construiremos
comunidad solidaria y resistente ante la crisis, crearemos oportunidades de empleo en nuestro barrio
y contribuimos a construir un **futuro más ecológico y saludable**.

Experiencias Piloto

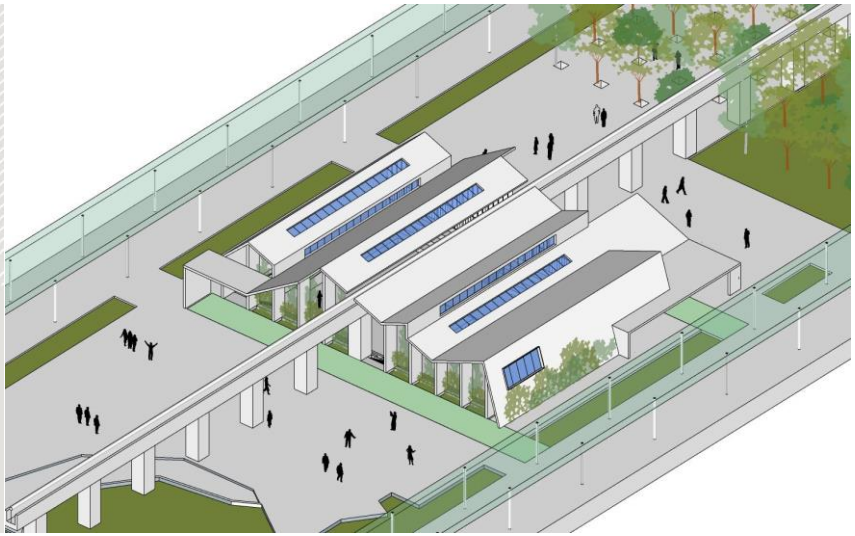

Experiencias Piloto

“Barrio de la Economía Circular”

En el marco de la declaración de Sevilla, el Alcalde anunció la intención de crear en las antiguas naves de **HYTASA** un centro de innovación industrial en el ámbito de la EC y otras economías sociales

Recuperación antiguos espacios industriales

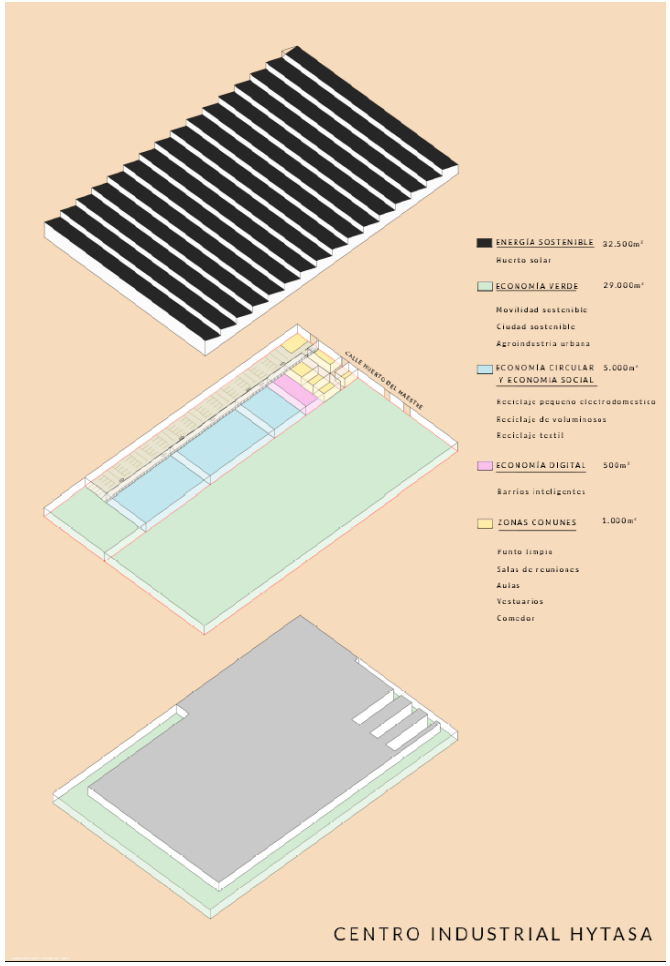

Experiencias Piloto

SETAS Y HONGOS DEL SUR

Experiencias Piloto

Arboricultura urbana

PlanVe

Con ve de verde.

PROYECTO DE FORMACIÓN, ASESORAMIENTO E INVESTIGACIÓN DE PAISAJISMO Y AGROECOLOGÍA

Experiencias Piloto

ECO-LOGÍSTICA DE ÚLTIMA MILLA

CON BICIS DE CARGA

ÍNDICE
Micro Centros Integrales en Movimiento

Recetas Urbanas
Santiago Cirugeda

01. UBICACIONES POSIBLES
02. MODELOS DE GESTIÓN
03. ACTIVIDADES COMPATIBLES
04. TRANSPORTE
05. TEMPORALIDAD
06. HORARIOS COMPATIBLES
07. CONSTRUCCIÓN
08. METODOLOGÍA

08. Anexo 1

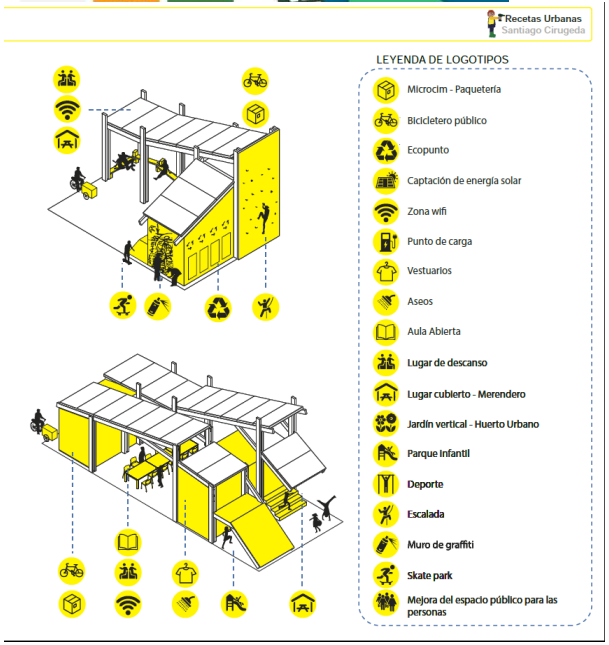

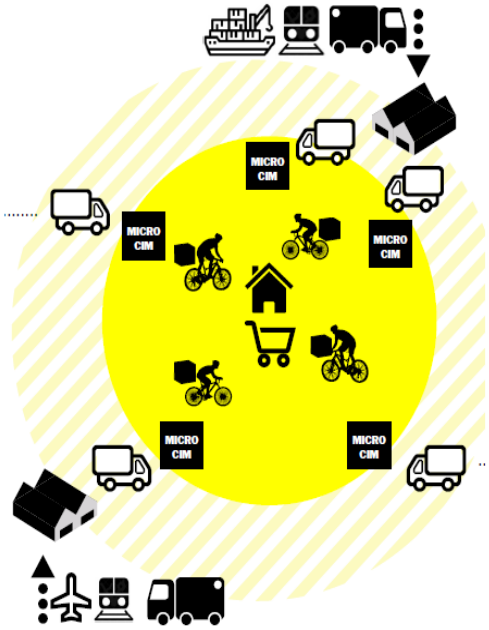

Durante la crisis del COVID-19, el comercio electrónico experimentó un auge nunca antes visto en el sector. Al mismo tiempo resalta más todavía la necesidad de **cuidar el medioambiente** y la **salud de la ciudadanía** y sabiendo que el reparto ocupa una parte importante de la movilidad que contamina, es el momento ideal para **optimizar los repartos** en el centro de la ciudad. De hecho, estos repartos representan más de 20% de las emisiones a efecto invernadero y se supone que, en 2040, según el Banco Mundial, este porcentaje podría crecer hasta el 40%.

Las experiencias de reparto más sostenible en la **última milla** son numerosas en Europa. Una solución es la **ciclologística** que impulse un modelo de distribución de mercancías con vehículos de reparto cero emisiones. Además, la demanda de **almacenes** implica cambios en las prácticas en el sector de la logística para que sean más urbanos y menos estandarizados, pero también en las políticas públicas que deben atender las necesidades de este sector, asegurando al mismo tiempo el cumplimiento de sus propios objetivos de densificación **y usos mixtos** del suelo para legitimar el **uso del espacio público.**

MICROCIM

El proyecto inicial de Micro Centros Integrados de Mercancía permiten regular la descarga de los vehículos, la clasificación y distribución de la mercancía.

Aquí, los **Micro Centros Integrales en Movimiento** son modulares reversibles, ocupan espacio de la vía pública, pero la **participación ciudadana** es clave en la realización del proyecto ya que estos mismos sirven la generación de dinámicas positivas en el barrio a nivel local. Así, más allá de la distribución, se suman otros servicios que involucran procesos participativos y devuelven a los vecinos un espacio público de calidad acorde a sus necesidades.

Las autoridades públicas, el sector logístico y los ciudadanos se reúnen y colaboran alrededor de **cláusulas sociales** (antes, durante y después de la realización del hub): es la condición sine qua non del éxito del proyecto. Hablamos de inclusión laboral, reutilización de materiales, flexibilidad en la construcción, decisiones colectivas, concertación sobre el uso del espacio público. En todas las etapas del proceso se promueven las buenas prácticas aprendidas conjuntamente y eso permite la **cohesión social** del proyecto replicable y adaptable a otras ciudades.

Experiencias Piloto

Experiencias Piloto

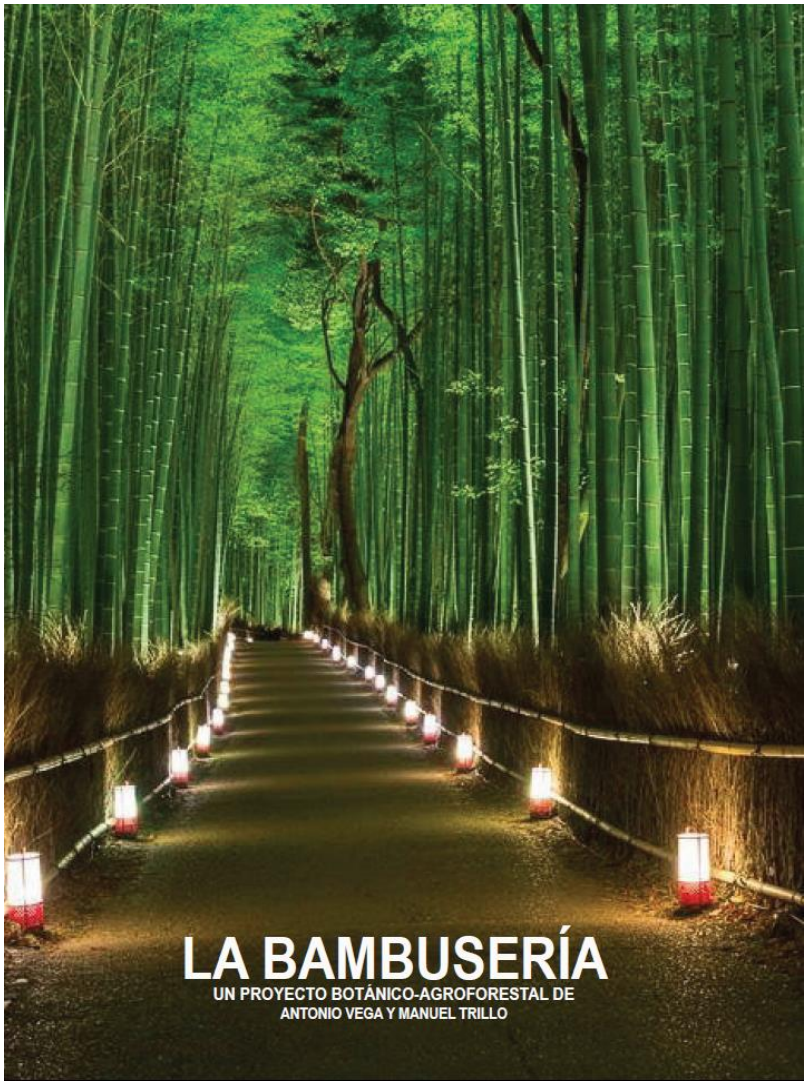

Propuesta de La Bambusería ®

Plan de Emergencia Climática_EMASESA

Actuaciones* puntuales con bambú en Sevilla.

ALGUNAS iniciativas que la ciudadanía más proactiva Y SOBRE TODO LOS JOVENES está explorando:

01 MICROURBANISMO
02 EMPODERAMIENTO, PARTICIPACIÓN Y TRANSFORMACIÓN DE ESPACIOS PÚBLICOS
03 CREACIÓN DE JARDINES
04 HUERTOS URBANOS
05 SOLARES VACÍOS
06 MUROS
07 OCUPACIÓN DE CALLES Y CUBIERTAS
08 PASEOS Y PAISAJES URBANOS
09 PLAYGROUNDS, MOBILIARIO Y ACCIONES CREATIVAS
10 COHOUSING
11 MOVILIDAD. CALLES TRANQUILAS Y SEGURAS
12 CARSHARING
13 CARPOOLING
14 SINCOCHE
15 CULTURA. BIBLIOTECA COLABORATIVA
16 CULTURA LIBRE
17 MICROESPACIOS CULTURALES
18 BOOKCROSSING
19 ARTE URBANO
20 SOCIEDAD. AUTOORGANIZACIÓN
21 DIY/DIT/DIWO Y MENTORÍA
22 SALUD Y SLOWPROFILE
23 COMPARTIR SERVICIOS PROFESIONALES, SOCIALES Y TELEASISTENCIA
24 GÉNERO E INTELIGENCIA EMOCIONAL
25 ECONOMÍA DECRECIMIENTO
26 COWORKING
27 BANCA ETICA
28 BANCOS DE TIEMPO Y MONEDA SOCIAL
29 MICROFINANCIACIÓN
30 EDUCACIÓN. EDUCACIÓN SOCIAL
31 INTERCAMBIO CONOCIMIENTO
32 MEDIOAMBIENTE-RURALIZACIÓN
33 PRODUCCIÓN ECOLÓGICA
34 RECICLAJE Y AUTOCONSTRUCCION
35 PERMACULTURA
36 BANCO DE SEMILLAS
37 CONSUMO -CONSUMO COLABORATIVO
38 CONSUMO RESPONSABLE
39 BANCO DE ALIMENTOS, ESPIGACIÓN Y EXCEDENTES
40 OCIO Y ALOJAMIENTO COMPARTIDO
41 TRUEQUE URBANO
42 TELECOCINA Y RESTAURACIÓN CREATIVA
43 POLÍTICA - PARTICIPACIÓN CIUDADANA Y BOTTOM-UP
44 PRESUPUESTOS PARTICIPATIVOS
45 PERIODISMO P2P
46 COMMONS
47 OPEN DATA Y TRANSPARENCIA
48 TECNOLOGÍA-CARTOGRAFÍAS CIUDADANAS
49 IDENTIDAD DIGITAL
50 WIFI LIBRE
51 SOFTWARE LIBRE
52 REDES P2P Y DISPOSITIVOS MÓVILES

MICROURBANISMO VISIBILIZAR.

Fortalecimiento y recuperación de la memoria del espacio público

Desayunos ciudadanos. http://desayunosciudadanos.wordpress.com/
Y tu donde vives http://ytudondevives.wordpress.com/
Club debates urbanos http://www.clubdebatesurbanos.org/
Desayuno con viandantes http://www.desayunoconviandantes.com/
Permanent breakfast http://www.p-breakfast.net/

EMPODERAMIENTO, PARTICIPACIÓN Y TRANSFORMACIÓN DE ESPACIOS PÚBLICOS

Conquistando la Luna http://conquistandolaluna.wordpress.com/
Area ciega http://areaciega.net/index.php?/plain
Madrid, ciudadanía y patrimonio http://madridciudadaniaypatrimonio.org/
Asociación caminar http://www.asociacioncaminar.org/
Red cimas http://www.redcimas.org/
Idensitat http://www.idensitat.net/
Arregla mi calle http://www.arreglamicalle.com/
What if http://whatif.es/es
CUP http://welcometocup.org/
Datea http://datea.pe/
Recitizen http://www.revitaliz.com/
PPS Project for public space http://www.pps.org
Yes we camp http://www.yeswecamp.net/
Studio public http://www.studio-public.org
Seeclickfix http://www.seeclickfix.com/
Fix my street http://www.fixmystreet.com/
City repair http://cityrepair.org/
Survivors connects http://www.survivorsconnect.org/
Bristol rising http://bristolrising.com/
Coinstreet http://www.coinstreet.org
Cooltown http://cooltownbeta.com/
eP http://espacioelevadoalpublico.com/
Iniciativas de ordenamiento territorial http://iot.com.co/
Yo propongo http://www.yopropongo.org/

CREACIÓN DE JARDINES. Creación de entornos verdes de manera creativa y participativa

Imagina un parque http://canillejasimaginaunparque.wordpress.com/
Huertos y jardines escolares http://www.huertosyjardinesescolares.com/
Guerrilla gardening http://guerrillagardeningmadrid.blogspot.com.es/
Spacehive http://spacehive.com/
The union street urban orchard http://www.unionstreetorchard.org.uk/
Red Árbol http://www.redarbol.com/

HUERTOS URBANOS. Educación, organización y apoyo al cultivo comunal.

ReHd Madrid http://redhuertosurbanosmadrid.wordpress.com/
Huertos urbanos http://proyectohuertos.blogspot.com.es/
Huertos compartidos http://huertoscompartidos.es/
El huerto de urbano http://www.huertodeurbano.com/
Huertas lúdicas http://www.huertasludicas.es/
Sharedearth http://www.sharedearth.com/
We patch http://www.wepatch.org/
Yardsharing http://yardsharing.org/
Landshare http://www.landshare.net/
Victory gardens http://www.sfvictorygardens.org/
Green Guerrillas http://greenguerillas.org/

SOLARES VACÍOS. Reactivación de solares vacios mediante la programación y ocupación de los mismos.

Esta es una plaza http://estaesunaplaza.blogspot.com.es/
Campo de la cebada http://elcampodecebada.org/
Esto no es un solar http://estonoesunsolar.wordpress.com/
596 acres http://www.596acres.org/

MUROS Gestión ciudadana de los muros urbanos.

Open walls http://www.toxiclesbian.org/
Oficina de gestión de muros http://oficinadegestiondemuros.com
La galería de Magdalena http://lagaleriademagdalena.com/
Escrito en la pared http://www.escritoenlapared.com/
Graffitti research lab http://www.graffitiresearchlab.com
London shop fronts http://www.londonshopfronts.com

/

OCUPACIÓN DE CALLES Y CUBIERTAS como espacios comunes de la ciudad.

Redetejas/
Entretejas http://redetejas.org http://www.entretejas.org
Sientese http://sientese.blogspot.com.es/
Public chair http://www.publicchair.com/

PASEOS Y PAISAJES URBANOS Una mirada crítica de los espacios que ocupamos.

El paseo de Jane http://elpaseodejane.wordpress.com/
Caminando la ciudad http://caminandolaciudad.blogspot.com.es/
Madrid soundscape http://www.madridsoundscape.org/
El deseo de andar http://eldeseodeandar.blogspot.com.es/
Guia sentimental http://guiasentimental.es/
Elastic city http://www.elastic-city.org/
Soundtransit http://turbulence.org/soundtransit/
Walking In place http://www.walkinginplace.org
Colectivo Triciclo http://www.colectivotriciclo.com

PLAYGROUNDS, MOBILIARIO Y ACCIONES CREATIVAS

Rebar http://rebargroup.org/
Cineroleum http://www.cineroleum.co.uk
In public space we trust http://publicdesignfestival.tumblr.com/
Spontaneous interventions http://www.spontaneousinterventions.org/
Diálogos de una flor http://dialogosdeunaflor.wordpress.com/
Open Roulotte http://faaq.info/

COHOUSING.

Makoondi http://es.makoondi.com/
Casas tristes http://casastristes.org/
Cohousing http://www.cohousing.org

MOVILIDAD
CALLES TRANQUILAS Y SEGURAS

A pie http://www.asociacionapie.org
Cienpies http://www.cien-pies.es/
Andando http://peatones-andando.blogspot.com.es/
Walk to school http://www.walkbiketoschool.org/
Safe Routes http://www.saferoutesinfo.org/
Street blog http://www.streetsblog.org/
Foro andando http://www.foroandando.org/
Ciudad para todos http://www.ciudadparatodos.org

BICI URBANA. Fortalecimiento de redes y comunidades ciclistas.

Bicicritica http://bicicritica.ourproject.org/
En bici por Madrid http://www.enbicipormadrid.es/
Pedalibre http://www.pedalibre.org/
Madridfree http://madridfree.com/taller-para-arreglar-bicicletas-gratis/
Bicitekas http://bicitekas.org/
Libera tu bici http://www.liberatubici.org/
Bike crossing http://www.bike-crossing.org/
Pedalea http://www.pedalea.org/
Vias verdes http://www.viasverdes.com
Conbici http://www.conbici.org/

CARSHARING. Compartir coche

Respiro Madrid http://www.respiromadrid.es
Social car http://www.socialcar.com/
Movo movo http://movomovo.com/
Click car http://clickcar.org/
Cabify https://cabify.com/es/es/welcome
Rapimoto http://www.rapimoto.com
Hello by cars http://www.hellobyecars.com/
Bluemove http://www.bluemove.es

CARPOOLING. Compartir trayectos.

Viajamos Juntos http://www.viajamosjuntos.com/
Carpooling http://www.carpooling.es/
Carpling http://www.carpling.com
Blablacar http://www.blablacar.es/
Compartir http://compartir.org/
Amovens http://www.amovens.com
Compartiendo TAXI http://compartiendotaxi.com/
Shareling http://www.shareling.es/
Hitch hikers http://www.hitchhikers.org/

SINCOCHE. Iniciativas para la reducción o desaparición de la movilidad en coche

Carbusters http://carbusters.org/
Foro movilidad sostenible http://www.foromovilidadsostenible.org
Park(ing) day http://parkingday.org/
Streetfilms http://www.streetfilms.org/
Street education http://streetseducation.org/

ARTE URBANO

Madrización http://madrizaciondd.wordpress.com
Grupo de acciones creativas https://grupotac.webs.ull.es/GrupoTAC/Inicio.html
AIMM http://aaimadrid.blogspot.com.es/
ENPAP http://www.e-n-p-a-p.net
The city fix http://thecityfix.com
Insideout http://www.insideoutproject.net/

CULTURA
BIBLIOTECA COLABORATIVA

Bookcamping http://bookcamping.cc/
CULTURA LIBRE
Cine sin autor http://www.cinesinautor.es/
Hola, estas haciendo una peli http://holaestashaciendo1peli.org/
Zemos98 http://www.zemos98.org/
Lab for cultura http://www.labforculture.org/es

MICROESPACIOS CULTURALES. Redes ciudadanas de microespacios culturales.

Redetejas/
Entretejas http://redetejas.org http://www.entretejas.org
Login Madrid http://www.loginmadrid.net/
Mapear Madrid http://www.mapearmadrid.net/

BOOKCROSSING

Libros compartidos http://www.libroscompartidos.com
Bookmooch http://bookmooch.es/
Bookcrossing http://www.bookcrossing.com/
Lendle http://lendle.me/
Ebookfling http://ebookfling.com/

SOCIEDAD
AUTOORGANIZACIÓN. Refuerzo de comunidades y empoderamiento ciudadano.

Acunar http://programaacunar.com/web/
Comunes http://comunes.org/es/
Haces falta http://www.hacesfalta.org/
Collect finale http://www.collectfinale.it/
Oidp http://www.oidp.net/
The fun theory http://www.thefuntheory.com/
Iconoclasistas http://iconoclasistas.com.ar/
Transition towns http://www.transitionnetwork.org

DIY/DIT/DIWO Y MENTORÍA
Master DIWO http://www.masterdiwo.org/
Business angels http://www.businessangelsinnoban.es/
Bartercard http://www.bartercard.com.au
Public laboratory http://publiclaboratory.org

GÉNERO E INTELIGENCIA EMOCIONAL

Toxic lesbian http://www.toxiclesbian.org/
Ecoescucha http://www.ecoescucha.net/
Mimitología http://mimitologiaolafantasticacienciadelmimo.wordpress.com/
Abrazos Gratis http://abrazosgratis.org/
Costureras Salvajes http://open-roulotte.pbworks.com
Biomapping http://costurerassalvajes.blogspot.com.es/

SALUD Y SLOWPROFILE

Slow Madrid http://www.slowmadrid.com/
Slow food Madrid http://slowfoodmadrid.wordpress.com/
La sociedad gastronómica http://lasociedadgastronomica.wordpress.com/
Nigsp http://nigsp.wordpress.com/
Slowfood http://slowfoodnation.org/
Stop stocks-out http://stopstockouts.org/

COMPARTIR SERVICIOS PROFESIONALES, SOCIALES Y TELEASISTENCIA

Nockin http://nockin.com/
Eldersarea http://www.eldersarea.com/
Comunitats http://www.comunitats.org/
Enlaze http://enlaze.net/
Recados colmenar http://www.recadoscolmenar.com/
Acamiode http://acambiode.com/
Etc http://etece.es/
Café contact http://www.cafecontactemploi.fr/
Dialogue café http://www.dialoguecafe.org/
Sharetribe https://www.sharetribe.com
Mesh http://meshing.it/

ECONOMÍA DECRECIMIENTO. Disminución controlada del crecimiento económico y sus consecuencias.

Decrece Madrid http://sindominio.net/wp/decrecimientomadrid/
Movimiento de transición http://movimientotransicion.pbworks.com/
Degrowth http://degrowth.org/
Transition Culture http://transitionculture.org/

ECONOMÍA RESPONSABLE

Consuma responsabilidad http://www.consumaresponsabilidad.org/
Economía solidaria http://www.economiasolidaria.org/

COWORKING

Coworking spain http://coworkingspain.es/
Comunidadcoworking http://www.comunidadcoworking.es/
Eworky http://www.eworky.com
Coworking Europe http://coworkingeu.wordpress.com

BANCA ETICA

Coop57 http://www.coop57.coop/
Oiko http://www.oikocredit.org
Proyecto Jak http://proyectojak.blogspot.com.es/
Enclau http://www.enclau.org/
Comunitae http://www.comunitae.com/
Trocobuy http://www.trocobuy.com/
Kantox http://kantox.com/
Fiare http://www.proyectofiare.com/web/
Cyclos http://project.cyclos.org/
P2P Banking http://www.wiseclerk.com

BANCOS DE TIEMPO Y MONEDA SOCIAL

Banco de ida y vuelta http://biv.musicadeidayvuelta.org/
Banco de tiempo de Manoteras http://www.bdtmanoteras.org/
Banco de tiempo Rivas http://www.bancodeltiemporivas.org/
Banco de tiempo central http://bdtcentral.wordpress.com/
Cronoshare http://www.cronoshare.com/
Favorece http://favorece.net/
Comunidades autofinanciadas http://www.comunidadescaf.org
Bitcoin http://bitcoin.org/
Zopa http://uk.zopa.com/
Community Exchange http://www.ces.org.za/
Qoin http://qoin.org/
Carrotmob https://carrotmob.org/

MICROFINANCIACIÓN

Partizipa http://partizipa.com/
Fandyu http://www.fandyu.com/
Mynbest http://www.mynbest.com/
Projeggt http://www.projeggt.com/
Goteo http://goteo.org/
Lanzanos http://www.lanzanos.com/
Potlatch http://www.potlatch.es/
Verkami http://www.verkami.com/
The crowd angel https://www.thecrowdangel.com/
Socios inversores http://www.sociosinversores.es/
Injoinet http://www.injoinet.com/
Europecrowdfunding http://www.europecrowdfunding.org/
Ideame http://idea.me/

EDUCACIÓN
EDUCACIÓN SOCIAL

Eduso http://www.eduso.net/

INTERCAMBIO CONOCIMIENTO

Banco común de conocimiento http://www.bancocomun.org/
Weslu http://weslu.com/
Floqq http://www.floqq.com/
Tutellus http://www.tutellus.com/
Busuu http://www.busuu.com/
Openiebs http://open.iebschool.com/
Tonguetide http://www.tonguetide.com/

MEDIOAMBIENTE RURALIZACIÓN

Ciudadano verde http://www.ciudadanoverde.com/
Ecoaldeas http://www.ecoaldeas.org/
Granja Cando http://www.granjacando.com/
Geocatching http://www.geocachingspain.com
Refarm the city http://www.refarmthecity.org/
Urban farming http://www.urbanfarming.org/
La via campesina http://viacampesina.org/en/

PRODUCCIÓN ECOLÓGICA

Ecosecha http://ecosecha.blogspot.com.es/
Surco a surco http://sindominio.net/wp/surcoasurco/
Bah http://bah.ourproject.org/
Citybees http://citybees.blogspot.com.es/

RECICLAJE Y AUTOCONSTRUCCION

Supermanitas http://supermanitas.blogspot.com.es/
Nolotiro http://nolotiro.org/es
Basurillas http://www.basurillas.org/
El mundo del reciclaje http://elmundodelreciclaje.blogspot.com.es/

PERMACULTURA

Permacultura http://www.permacultura-es.org/
Red verde http://www.redverde.es/
Evergreen http://www.evergreen.ca/

BANCO DE SEMILLAS

Plantare http://plantare.ourproject.org/

CONSUMO
CONSUMO COLABORATIVO

Consumo colaborativo http://www.consumocolaborativo.com/
Me lo prestas http://www.meloprestas.es/
Winebus http://www.winebus.es/

CONSUMO RESPONSABLE

Consumo agroecológico http://gruposdeconsumo.blogspot.com.es/
Consumo responsable http://konsumoresponsable.coop/
Mercado de abastos http://mercadodeabastos.wordpress.com/

BANCO DE ALIMENTOS, ESPIGACIÓN Y EXCEDENTES

Excedentes/ excess http://excedentes-excess.org
Comida Basura http://comidabasurablog.wordpress.com
Fesbal http://www.fesbal.org/
Foam http://fo.am/open_sauces/
Food bank http://www.sffoodbank.org/
Freegan http://freegan.info/
Fallen Fruit http://www.fallenfruit.org

OCIO Y ALOJAMIENTO COMPARTIDO

Hospitality club http://esp.hospitalityclub.org/indexesp.htm
Presenting my city http://es.presentingmycity.com/
Coachsurfing http://www.couchsurfing.org/
Globalfreeloaders http://www.globalfreeloaders.com/
Airbnb https://www.airbnb.es/
Tripping https://www.tripping.com/
Help Exchange http://www.helpexchange.net/
Bewelcome http://www.bewelcome.org/
Threepommes http://www.threepommes.com/
Knok http://www.knok.com
Caravanio http://www.caravanio.com/

TRUEQUE URBANO

Adelita http://www.adelitamadrid.blogspot.com.es/
Cambia http://www.cambia.es/
Truekenet http://www.truekenet.com/
Truekalo http://www.truekalo.com/
Etruekko http://www.etruekko.com/
De persona a persona http://www.depersonaapersona.es/
Creciclando http://www.creciclando.com/
Neighborgoods http://neighborgoods.net/
Giftflow http://giftflow.org/
Freecycle http://quickbase.intuit.com

TELECOCINA Y RESTAURACIÓN CREATIVA

Telemadre http://www.telemadre.com/
Gruppit http://www.gruppit.com/
City eaters http://cityeaters.com/es
Super Marmite http://www.super-marmite.com/
Kitchen party http://www.kitchenparty.org/en/

POLÍTICA
PARTICIPACIÓN CIUDADANA Y BOTTOM-UP

Toma los barrios http://madrid.tomalosbarrios.net/
Zarzalejo en transición http://zarzalejoentransicion.blogspot.com.es/
Guerreros sin armas Madrid http://egsamadrid2011.wordpress.com/
Jumo http://blog.jumo.com/

PRESUPUESTOS PARTICIPATIVOS

Municipios con p. participativos http://www.presupuestosparticipativos.com/
International budget http://internationalbudget.org/

PERIODISMO P2P

Periodismo humano http://periodismohumano.com/
Buzztracker http://buzztracker.org/
Periodismo ciudadano http://www.periodismociudadano.com

COMMONS

On the commons http://onthecommons.org/

Move commons http://movecommons.org/

OPEN DATA Y TRANSPARENCIA

Transparecy international
spain http://www.transparencia.org.es/
Open data http://datos.fundacionctic.org/
Parlio http://www.parlio.org/
The story http://thestory.ie/

IDENTIDAD DIGITAL

Lorea https://lorea.org
Kune http://kune.ourproject.org/es/
Elgg http://www.elgg.org/

WIFI LIBRE

Fon http://www.fon.com
Guifi.net http://guifi.net
Wifis.org http://www.wifis.org/

SOFTWARE LIBRE

Gaman http://gaman.coop/
Free software http://www.fsf.org/
Creative Commons http://creativecommons.org/
Sharedeath http://sharedearthplatform.org/

TECNOLOGÍA CARTOGRAFÍAS CIUDADANAS

Ecozoom! http://ecozoom.mapunto.net/map/
Meipi http://www.meipi.org/
Envisioning http://envisioningdevelopment.net/
Cartografía ciudadanas http://cartografiaciudadana.net
Map Kibera http://mapkibera.org/
Ushahidi http://www.ushahidi.com/
Crisis Mappers http://crisismappers.net/
Crowdmap https://crowdmap.com/
Ikimaps http://www.ikimap.com/
Yellowarrow http://yellowarrow.net/
Grassroots Mapping http://grassrootsmapping.org/
Open Street Map http://www.openstreetmap.org/

REDES P2P Y DISPOSITIVOS

solares **http://www.atlascocinasolar.com/index.php**
Ning **http://www.ning.com/**
Dorkbot **http://www.dorkbot.be/**
Frogtek **http://frogtek.org/**
Kiwanja **http://www.kiwanja.net/**
Github **https://github.com/**
Mindjumpers **http://www.mindjumpers.com**
Frontline **http://www.frontlinesms.com/**
Drupal **http://drupal.org/**

COMO INNOVAR A TRAVES DE LA DEMOCRACIA PARA UN DESARROLLO LOCAL SOSTENIBLE

JORNADA
LA POBLACIÓN JOVEN EN ANDALUCÍA "ACTOR CLAVE": COMPROMISO, INNOVACIÓN Y COHESIÓN SOCIAL POR LA CONSTRUCCIÓN MUNICIPAL DEL SIGLO XXI
LOS PALACIOS Y VILLAFRANCA, 13 de enero de 2022

Casa de la Cultura
C/ Real, 24

David Pino Merlo

Director de Innovación y Economía social

NOSDO
AYUNTAMIENTO DE SEVILLA

Organizan:

FEDERACIÓN ANDALUZA DE MUNICIPIOS Y PROVINCIAS

Junta de Andalucía

Colabora:

AYUNTAMIENTO DE LOS PALACIOS Y VILLAFRANCA

DIPUTACIÓN DE SEVILLA