Laboratorio FAMP por la Innovación y la Cohesión Social Territorial en Clave de Igualdad de Oportunidades

GOBIERNO DE ESPAÑA

MINISTERIO PARA LA TRANSICIÓN ECOLÓGICA Y EL RETO DEMOGRÁFICO

LABORATORIO FAMP POR LA INNOVACIÓN Y LA COHESIÓN SOCIAL TERRITORIAL, EN CLAVE DE IGUALDAD DE OPORTUNIDADES (LABFAMPinnCoheSTiioo)

20 de marzo de 2023

GOBIERNO DE ESPAÑA

MINISTERIO PARA LA TRANSICIÓN ECOLÓGICA Y EL RETO DEMOGRÁFICO

SECRETARÍA GENERAL PARA EL RETO DEMOGRÁFICO

FEDERACIÓN ANDALUZA DE MUNICIPIOS Y PROVINCIAS

¿De donde venimos?

El 80% de los municipios andaluces tiene menos de 5.000 habitantes.

GOBIERNO DE ESPAÑA
MINISTERIO PARA LA TRANSICIÓN ECOLÓGICA Y EL RETO DEMOGRÁFICO
SECRETARÍA GENERAL PARA EL RETO DEMOGRÁFICO

FEDERACIÓN ANDALUZA DE MUNICIPIOS Y PROVINCIAS

GOBIERNO DE ESPAÑA
MINISTERIO PARA LA TRANSICIÓN ECOLÓGICA Y EL RETO DEMOGRÁFICO
SECRETARÍA GENERAL PARA EL RETO DEMOGRÁFICO

FEDERACIÓN ANDALUZA DE MUNICIPIOS Y PROVINCIAS

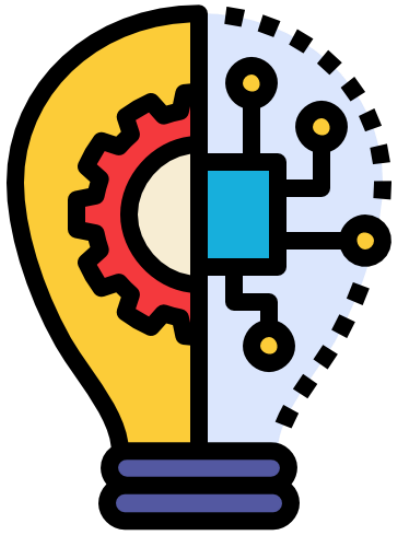

Proyecto aprobado en el marco de la **Orden de 22 de abril de 2022**, por la que se convocan subvenciones para la financiación de proyectos promovidos por Entidades sin ánimo de lucro, **para incentivar y desarrollar la participación social en proyectos que tengan como objetivo la transformación territorial**, lanzada por el Ministerio para la Transición Ecológica y el Reto Demográfico (MITECO) y cofinanciado al 90%.

Laboratorio FAMP por la Innovación y la Cohesión Social Territorial en Clave de Igualdad de Oportunidades

GOBIERNO DE ESPAÑA
MINISTERIO PARA LA TRANSICIÓN ECOLÓGICA Y EL RETO DEMOGRÁFICO

GOBIERNO DE ESPAÑA
MINISTERIO PARA LA TRANSICIÓN ECOLÓGICA Y EL RETO DEMOGRÁFICO
SECRETARÍA GENERAL PARA EL RETO DEMOGRÁFICO

FEDERACIÓN ANDALUZA DE MUNICIPIOS Y PROVINCIAS

PROYECTO en clave de INNOVACIÓN SOCIAL

Un espacio de co-creación

una apuesta decidida por contribuir:

- a la **búsqueda de soluciones**.
- a la **generación de herramientas**,
- al **diseño de procesos transferibles** para la puesta en marcha de políticas públicas y de recursos que apuesten por el Reto Demográfico.

GOBIERNO DE ESPAÑA
MINISTERIO PARA LA TRANSICIÓN ECOLÓGICA Y EL RETO DEMOGRÁFICO
SECRETARÍA GENERAL PARA EL RETO DEMOGRÁFICO

FEDERACIÓN ANDALUZA DE MUNICIPIOS Y PROVINCIAS

FINALIDAD

Laboratorio FAMP por la Innovación y la Cohesión Social Territorial en Clave de Igualdad de Oportunidades

Un proyecto singular y demostrativo, que desde una dimensión económica, social, medioambiental y de género contribuya a la reactivación social y económica y luche contra la despoblación; <u>que ayude a revalorizar el espacio rural en Andalucía.</u>

GOBIERNO DE ESPAÑA · MINISTERIO PARA LA TRANSICIÓN ECOLÓGICA Y EL RETO DEMOGRÁFICO · SECRETARÍA GENERAL PARA EL RETO DEMOGRÁFICO

FEDERACIÓN ANDALUZA DE MUNICIPIOS Y PROVINCIAS

OBJETIVOS GENERALES

- **Luchar** contra la vulnerabilidad territorial desde y para Andalucía. Favoreciendo la eliminación de los estereotipos y con la puesta en valor de la imagen y la reputación de los territorios más afectados por los riesgos demográficos.

- **Apostar** por la igualdad de oportunidades y el libre ejercicio de los derechos de ciudadanía, la cohesión social y territorial en y desde Andalucía, desde el compromiso interinstitucional, el aprovechamiento de los recursos endógenos y la colaboración público-privada.

- **Cooperar por la Gobernanza Multinivel y Multiactor** como contribución indispensable para erradicar la despoblación en pro del Reto Demográfico en Andalucía (participación social y transformación territorial); mejorando los mecanismos para una mayor colaboración público – privada, potenciando la incorporación de los factores demográficos en la responsabilidad social del sector privado, para convertir todos los territorios en escenarios de oportunidades.

GOBIERNO DE ESPAÑA
MINISTERIO PARA LA TRANSICIÓN ECOLÓGICA Y EL RETO DEMOGRÁFICO
SECRETARÍA GENERAL PARA EL RETO DEMOGRÁFICO

FAMP
FEDERACIÓN ANDALUZA DE MUNICIPIOS Y PROVINCIAS

OBJETIVOS GENERALES

- **Contribuir** al cumplimiento de los Objetivos de Desarrollo Sostenible y de la Agenda 2030.
- **Afrontar** el reto demográfico y la cohesión territorial.
- **Favorecer** el asentamiento y la fijación de población en el medio rural.

OBJETIVOS ESPECÍFICOS

- **Poner en marcha** un proyecto innovador para impulsar la transformación territorial en y desde Andalucía.
- **Cooperar** por el refuerzo de los Servicios de Andalucía desde una óptima multiactor y multinivel con medidas de discriminación positiva que apuesten por el mundo rural.
- **Contribuir** a la participación social y al movimiento asociativo, de forma real y efectiva gracias a la innovación y el diseño social y a la inteligencia colectiva, contando con las mujeres como “capital imprescindible”. Todo ello gracias a el:
  - Apoyo a la participación ciudadana en la actividad local y desarrollar la actividad asociativa que tenga como finalidad la reactivación de la actividad económica y social de la zona.
  - Establecimiento de vínculos y formas de colaboración entre el movimiento asociativo, las administraciones locales y el emprendimiento empresarial local.

RESULTADOS ESPERADOS

1. Contribuirá al **"*Diseño Social POR EL RETO DEMOGRÁFICO*"** *para cocrear en clave andaluza soluciones para el desarrollo económico y los problemas sociales de los pequeños y medianos municipios que contribuyan a la cohesión social y territorial en clave de igualdad de oportunidades.*

2. *Ofrecerá* ***nuevos valores y guiará las acciones de las AAPP a través de trabajo colaborativo, experimentación y creación de prototipos,*** *involucrando a Entidades, Instituciones y Ciudadanía, y ofreciendo nuevas técnicas de animación, participación de los usuarios y fomento del pensamiento crítico.*

3. *Fomentará* ***la creación de redes intramunicipales intergeneracionales, intermunicipales*** para afrontar el reto de la despoblación que condiciona el futuro colectivo y buscar soluciones juntos, e intersectoriales compartiendo el interés en generar empleo y riqueza.

GOBIERNO DE ESPAÑA
MINISTERIO PARA LA TRANSICIÓN ECOLÓGICA Y EL RETO DEMOGRÁFICO
SECRETARÍA GENERAL PARA EL RETO DEMOGRÁFICO

FEDERACIÓN ANDALUZA DE MUNICIPIOS Y PROVINCIAS

AYUNTAMIENTOS PILOTO

16 Entidades Locales

PROVINCIA	MUNICIPIO Y NÚMERO DE HABITANTES
ALMERIA	*Almocita (176 hab), Gergal (1080 hab) y, Fiñana (1984 hab)*
CADIZ	*Setenil de las Bodegas (2741 hab)*
CÓRDOBA	*Fuente Obejuna (4501 hab)*
GRANADA	*Algarinejo (2467hab) y Torvizcón (625 hab)*
HUELVA	*Calañas (2768 hab) y El Granado (532 hab)*
JAEN	*Santiago Pontones (2911 hab), Lupión (820 hab) y Siles (2220 hab)*
MÁLAGA	*Genalguacil (393 hab) y Algatocin (814 hab)*
SEVILLA	*Cazalla de la Sierra (4684 hab) y Alanís(1706 hab).*

GOBIERNO DE ESPAÑA
MINISTERIO PARA LA TRANSICIÓN ECOLÓGICA Y EL RETO DEMOGRÁFICO
SECRETARÍA GENERAL PARA EL RETO DEMOGRÁFICO

FAMP
FEDERACIÓN ANDALUZA DE MUNICIPIOS Y PROVINCIAS

MAPA DE ACTORES INTERVINIENTES DIRECTOS/AS

1. La Academia: de este grupo formarán parte centros de conocimiento. Su participación y dedicación es muy importante en tanto que “su complicidad con el tejido empresarial ha de estar totalmente sincronizada como un ejercicio práctico de prueba-error.

2. Las Administraciones Públicas (Local, Autonómica y Europea).

3. Empresa y/o Tejido Emprendedor: es una gran oportunidad para las organizaciones para innovar y participar.

4. Sociedad y/o Representantes del Tejido Asociativo: elemento clave que funciona como un nexo entre los demás actores, sobre todo en la mejora de la cooperación entre las empresas y las universidades.

ESTRUCTURA DEL PROYECTO

I. GRUPO MOTOR AUTONOMICO

- 8 Diputaciones (1 por Diputación Provincial),
- 2 Subcomisiones de la FAMP
  - a. Reto Demográfico (21 Integrantes)
  - b. EE.ntidades Locales Autónomas de Andalucía
- Equipo de Personas Expertas (Multidisciplinar e Intersectorial) pertenecientes al ámbito universitario, Economía Social, Grupos de Desarrollo y Administración Pública, Comisión Europea y Gobierno Central
- Lideres de opinión et alt.

II. 16 GRUPOS LOCALES DE PILOTAJE

10 personas – como máximo- seleccionadas de cada uno de los 16 Ayuntamientos Piloto-.

III. SECRETARIA TÉCNICA: Equipo FAMP + asistencia técnica

GOBIERNO DE ESPAÑA
MINISTERIO PARA LA TRANSICIÓN ECOLÓGICA Y EL RETO DEMOGRÁFICO
SECRETARÍA GENERAL PARA EL RETO DEMOGRÁFICO

FEDERACIÓN ANDALUZA DE MUNICIPIOS Y PROVINCIAS

ESTRUCTURA DEL PROYECTO

Constituido el Mapa Andaluz de Actores Clave, nos organizaremos en **4 Grupos de Trabajo**, que responderán **a <u>4 pilares estratégicos</u>** <u>para la acción</u>; estos serán:

- **Identificación de nuevas necesidades sociales** (cubiertas o no cubiertas adecuadamente)
- **Desarrollo de nuevas soluciones** en respuesta a estas necesidades sociales.
- **Evaluación de la eficacia de las nuevas soluciones** para satisfacer las necesidades sociales.
- **Ampliación de las innovaciones sociales eficaces**.

GOBIERNO DE ESPAÑA
MINISTERIO PARA LA TRANSICIÓN ECOLÓGICA Y EL RETO DEMOGRÁFICO
SECRETARÍA GENERAL PARA EL RETO DEMOGRÁFICO

FEDERACIÓN ANDALUZA DE MUNICIPIOS Y PROVINCIAS

DATOS BÁSICOS

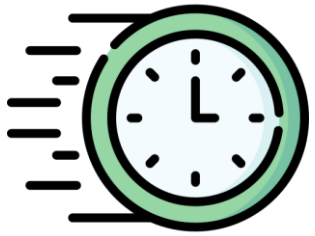

Duración: 12 meses (a partir de la resolución definitiva)

Presupuesto Total : 79.410,00€ (90% Contribución de MITECO)

Subvención: 71.469,00 €

Cofinanciación FAMP: 7.941,00 €

GOBIERNO DE ESPAÑA
MINISTERIO PARA LA TRANSICIÓN ECOLÓGICA Y EL RETO DEMOGRÁFICO
SECRETARÍA GENERAL PARA EL RETO DEMOGRÁFICO

FEDERACIÓN ANDALUZA DE MUNICIPIOS Y PROVINCIAS

ACTIVIDADES

FASE “DISEÑO” (M1 a M4)

RESULTADOS:

- Elaboración de Informes de partida
- Definición de los perfiles para el Mapa de Actores
  Diseño de:
  - El Plan de Comunicación – transversal
  - El Plan de Capacitación para los Actores Clave
  - El Proceso de Gobernanza del Laboratorio
  - El Calendario de Sesiones de los 4 Grupos de Trabajo
- Elaboración de la Guía de Metodológica para integrantes de los 4 Grupos de Trabajo

GOBIERNO DE ESPAÑA
MINISTERIO PARA LA TRANSICIÓN ECOLÓGICA Y EL RETO DEMOGRÁFICO
SECRETARÍA GENERAL PARA EL RETO DEMOGRÁFICO

FEDERACIÓN ANDALUZA DE MUNICIPIOS Y PROVINCIAS

ACTIVIDADES

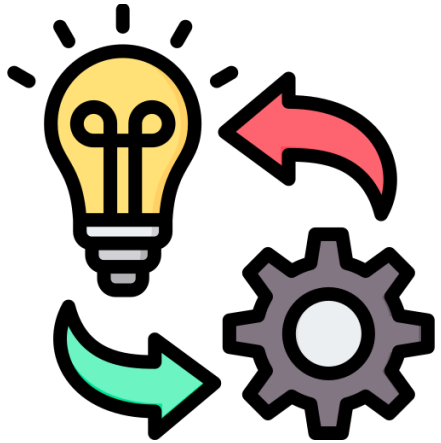

FASE DE “IMPLEMENTACION” (MES 5 AL 12)

HITOS:

- Lanzamiento del Laboratorio
- Reunión para la activación del Grupo Motor (Mapa de Actores Clave)
- Puesta en marcha de los 4 Grupos de Trabajo
- Capacitación del Mapa Andaluz de Actores Clave
- Implementación de las sesiones de los 4GT (1 x mes) = 5 sesiones de 90 minutos x cada GT

RESULTADOS:

- **Presentación de:**
  - El Mapa Andaluz de Actores Clave y del Proceso de Gobernanza del Laboratorio
  - El Plan de Comunicación
  - El Calendario de Sesiones de los 4Grupos de Trabajo

GOBIERNO DE ESPAÑA
MINISTERIO PARA LA TRANSICIÓN ECOLÓGICA Y EL RETO DEMOGRÁFICO
SECRETARÍA GENERAL PARA EL RETO DEMOGRÁFICO

FAMP
FEDERACIÓN ANDALUZA DE MUNICIPIOS Y PROVINCIAS

ACTIVIDADES

FASE DE “EVALUACION”

HITOS:

- Publicación de 4 Informes Finales.
- Publicación del Informe Final del Laboratorio “Diseño Social x el Reto. Demográfico, la Cohesión Social y Territorial y la Igualdad de Oportunidades”.

RESULTADOS:

- **Elaboración de 4 Informes Finales (1 por GT)**
- **Elaboración del Informe Final del Laboratorio:** “Diseño Social por el Reto Demográfico, la Cohesión Social y Territorial y la Igualdad de Oportunidades”

GOBIERNO DE ESPAÑA
MINISTERIO PARA LA TRANSICIÓN ECOLÓGICA Y EL RETO DEMOGRÁFICO
SECRETARÍA GENERAL PARA EL RETO DEMOGRÁFICO

FEDERACIÓN ANDALUZA DE MUNICIPIOS Y PROVINCIAS

FEDERACION ANDALUZA DE MUNICIPIOS Y PROVINCIAS
AVD. SAN FRANCISCO JAVIER, 22. EDIFICIO HERMES. 3ª PLANTA, MÓDULO 14. (41.018) SEVILLLA
e-mail: secretariageneral@famp.es Tlfs. 954659262 Ext. 142-172

GOBIERNO DE ESPAÑA
MINISTERIO PARA LA TRANSICIÓN ECOLÓGICA Y EL RETO DEMOGRÁFICO
SECRETARÍA GENERAL PARA EL RETO DEMOGRÁFICO

FEDERACIÓN ANDALUZA DE MUNICIPIOS Y PROVINCIAS